



Provincia di Latina



Ente Parco Monti Ausoni e Lago di Fondi



Consorzio di Bonifica Sud Pontino



Comune di Fondi



Comune di Sperlonga



Comune di Monte San Biagio



Opera

## PIANO PER LA MOBILITA' COMPRENSORIALE E LO SVILUPPO DEL TURISMO SOSTENIBILE

PROGETTO PRELIMINARE
  PROGETTO DEFINITIVO
  PROGETTO ESECUTIVO

Descrizione disegno

### PLANIMETRIE AREE DI ESPROPRIO SOGGETTI INTERESSATI

Definitivo

arch. Luca Conte



Technè Studio Associato

TECHNE' STUDIO ASSOCIATO  
via C. Colombo, 20  
04022 Fondi LT  
tel 0771510 982  
informazioni@technestudio.it  
www.technestudio.it

Consulenza e collaborazione

arch. Michela Chinappi

tav: **11**

scala 1:4.000

data 07/2013

agg. 04/2014

file:  
Op. Urbanistiche / Provincia di Latina/  
778 Mobilità comprensoriale

Le aree oggetto di esproprio indicate negli elaborati catastali in allegato sono destinate negli strumenti urbanistici ad infrastrutture per la mobilità (attrezzature di interesse pubblico).

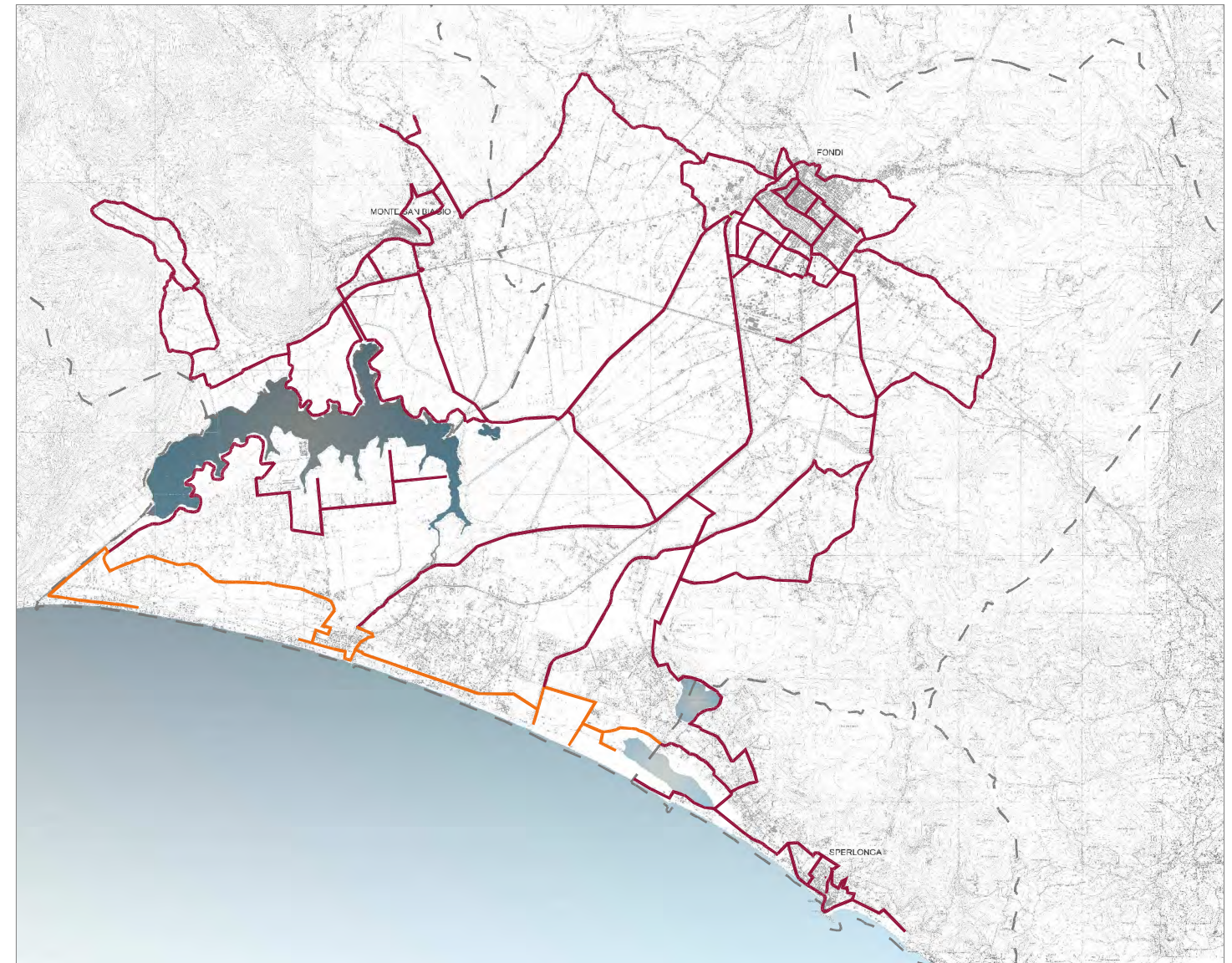

— Infrastrutture per la mobilità e Punti Qualità (attrezzature di interesse pubblico)

— Piano per la mobilità a supporto della fruizione turistica del Comune di Fondi

*Le planimetrie catastali e i dati afferenti le proprietà interessate dalle piste ciclabili ricadenti nel "Piano della mobilità a supporto della fruizione turistica" del Comune di Fondi, limitatamente alla fascia costiera, sono state stralciate in quanto già inserite nel suddetto piano locale.*

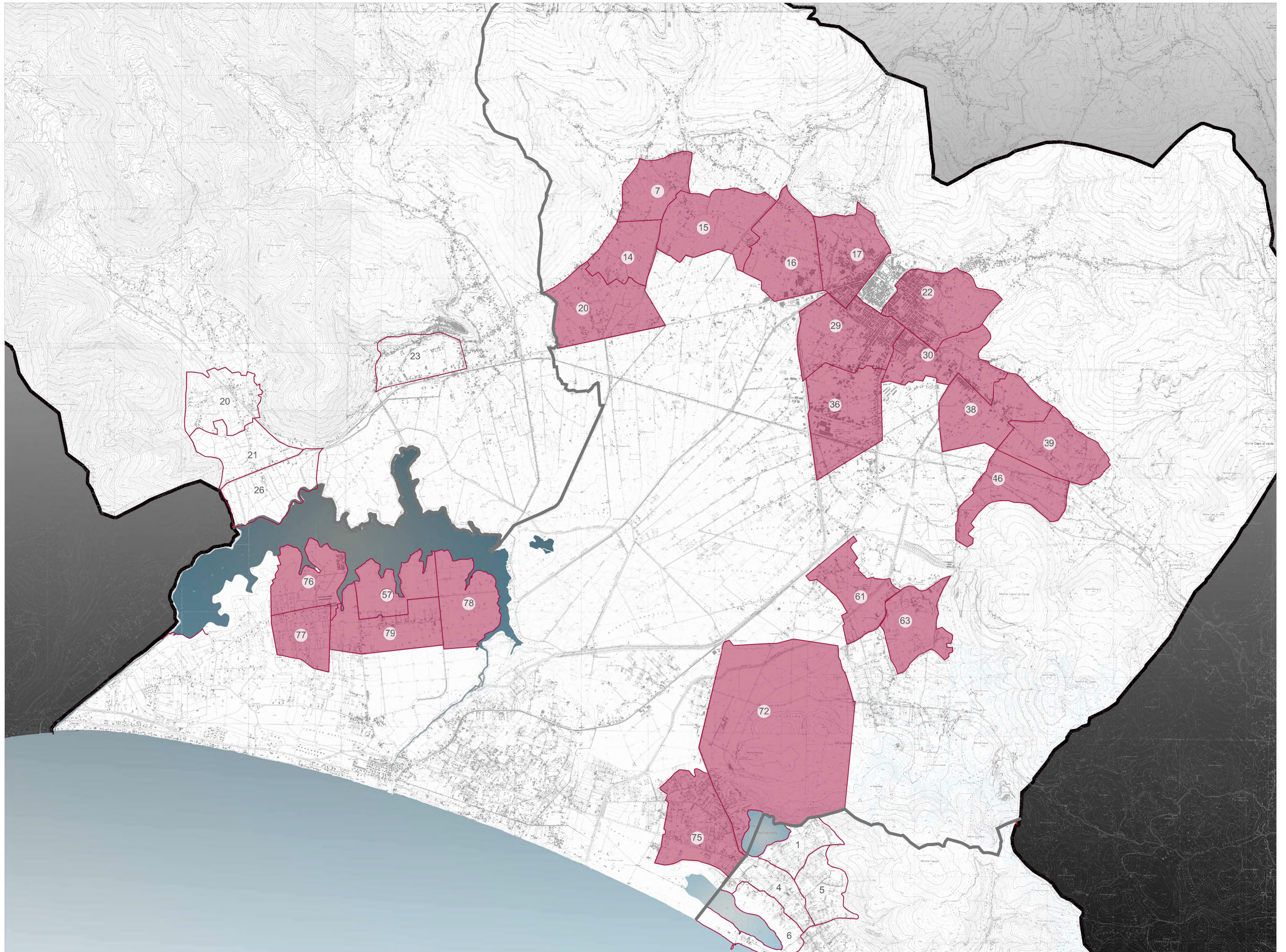

COMUNE DI FONDI

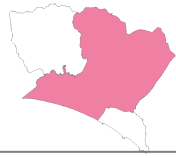

- Tracciati in aree soggette ad esproprio
- Tracciati in aree in parte soggette ad esproprio
- Tracciati in aree già occupate da viabilità pubblica o ciclabile

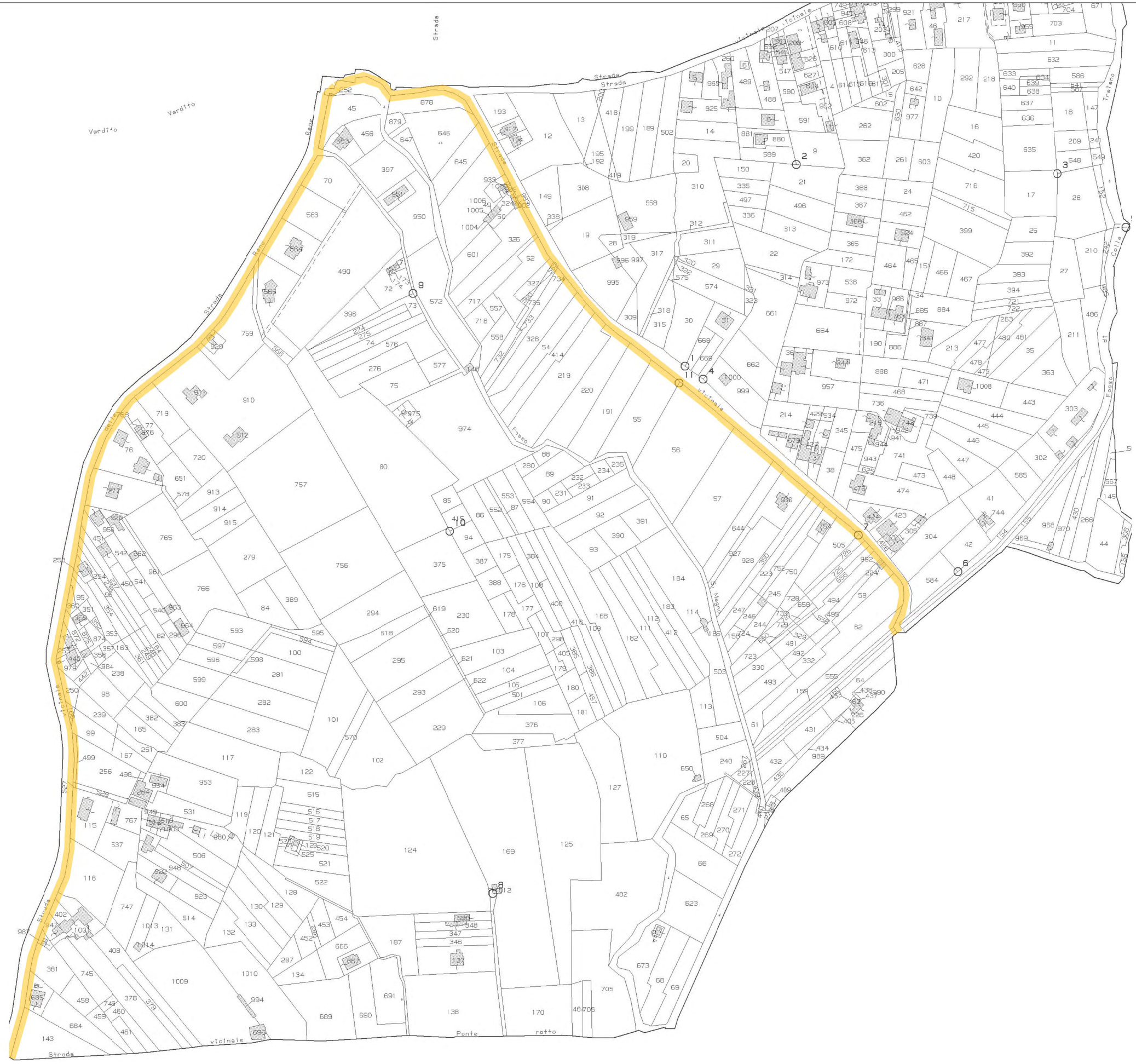



- Tracciati in aree soggette ad esproprio
- Tracciati in aree in parte soggette ad esproprio
- Tracciati in aree già occupate da viabilità pubblica o ciclabile





- Tracciati in aree soggette ad esproprio
- Tracciati in aree in parte soggette ad esproprio
- Tracciati in aree già occupate da viabilità pubblica o ciclabile





- Tracciati in aree soggette ad esproprio
- Tracciati in aree in parte soggette ad esproprio
- Tracciati in aree già occupate da viabilità pubblica o ciclabile

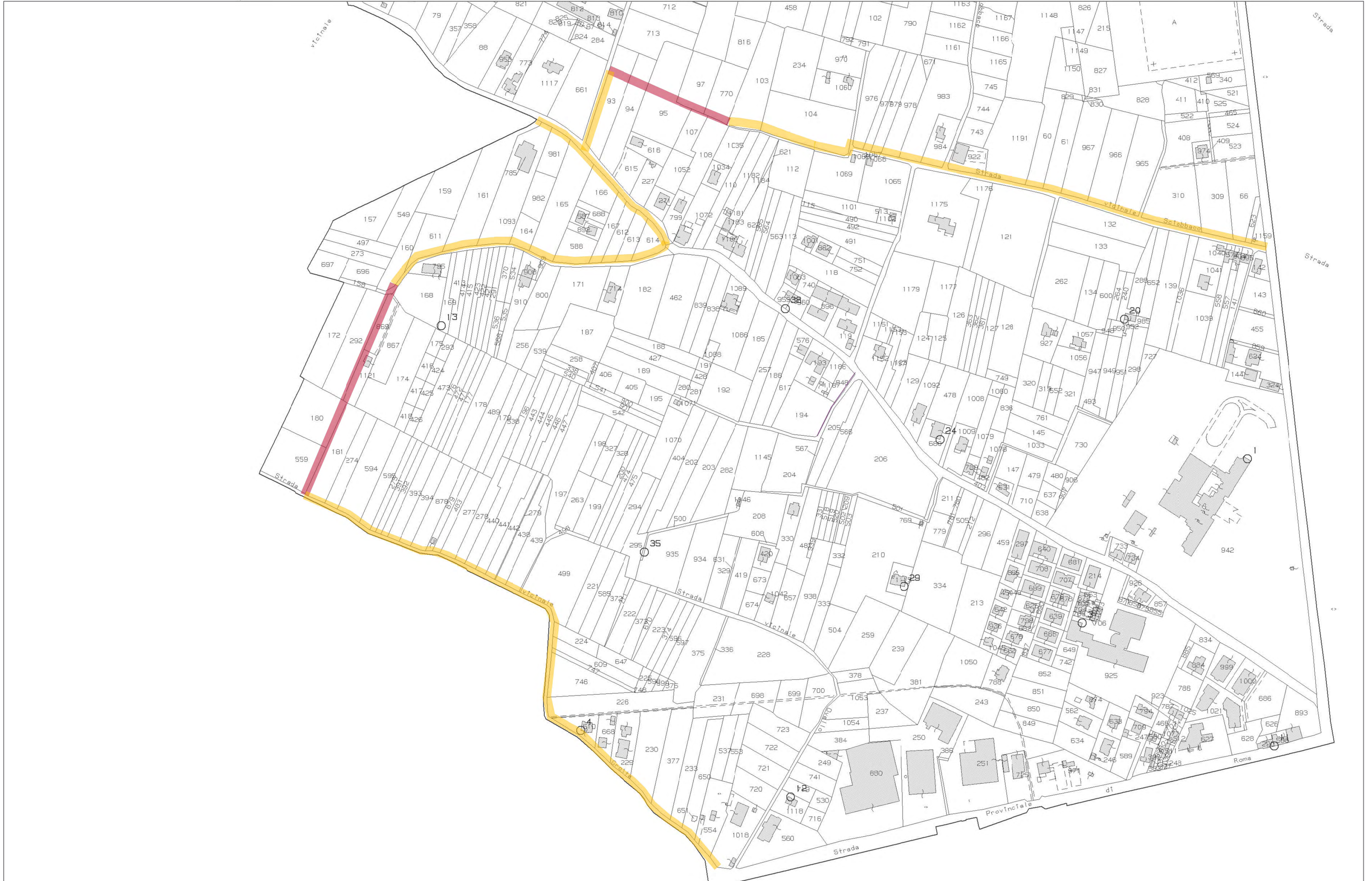

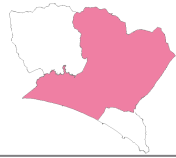

- Tracciati in aree soggette ad esproprio
- Tracciati in aree in parte soggette ad esproprio
- Tracciati in aree già occupate da viabilità pubblica o ciclabile

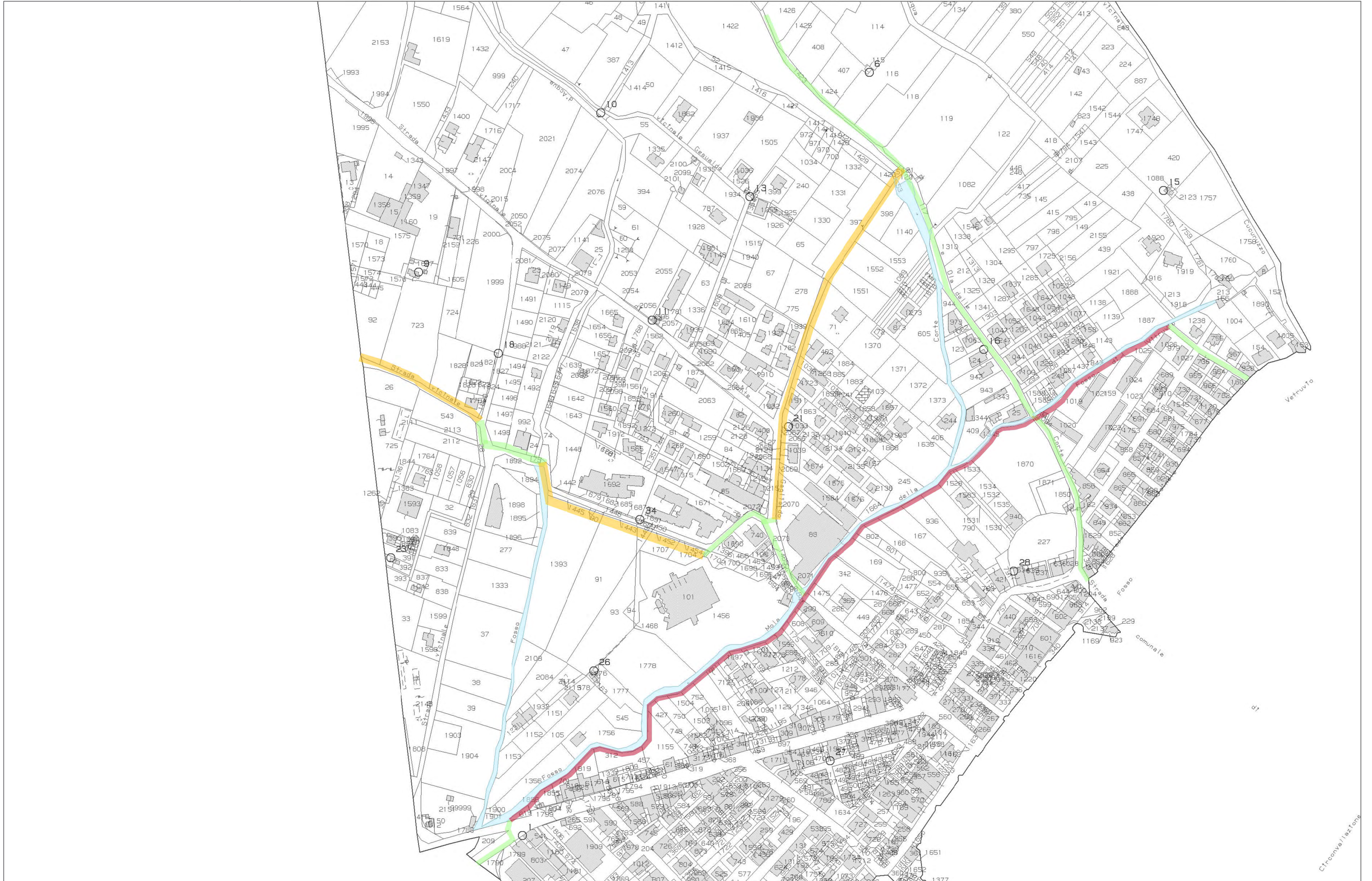

Circonvallazione



- Tracciati in aree soggette ad esproprio
- Tracciati in aree in parte soggette ad esproprio
- Tracciati in aree già occupate da viabilità pubblica o ciclabile





- Tracciati in aree soggette ad esproprio
- Tracciati in aree in parte soggette ad esproprio
- Tracciati in aree già occupate da viabilità pubblica o ciclabile

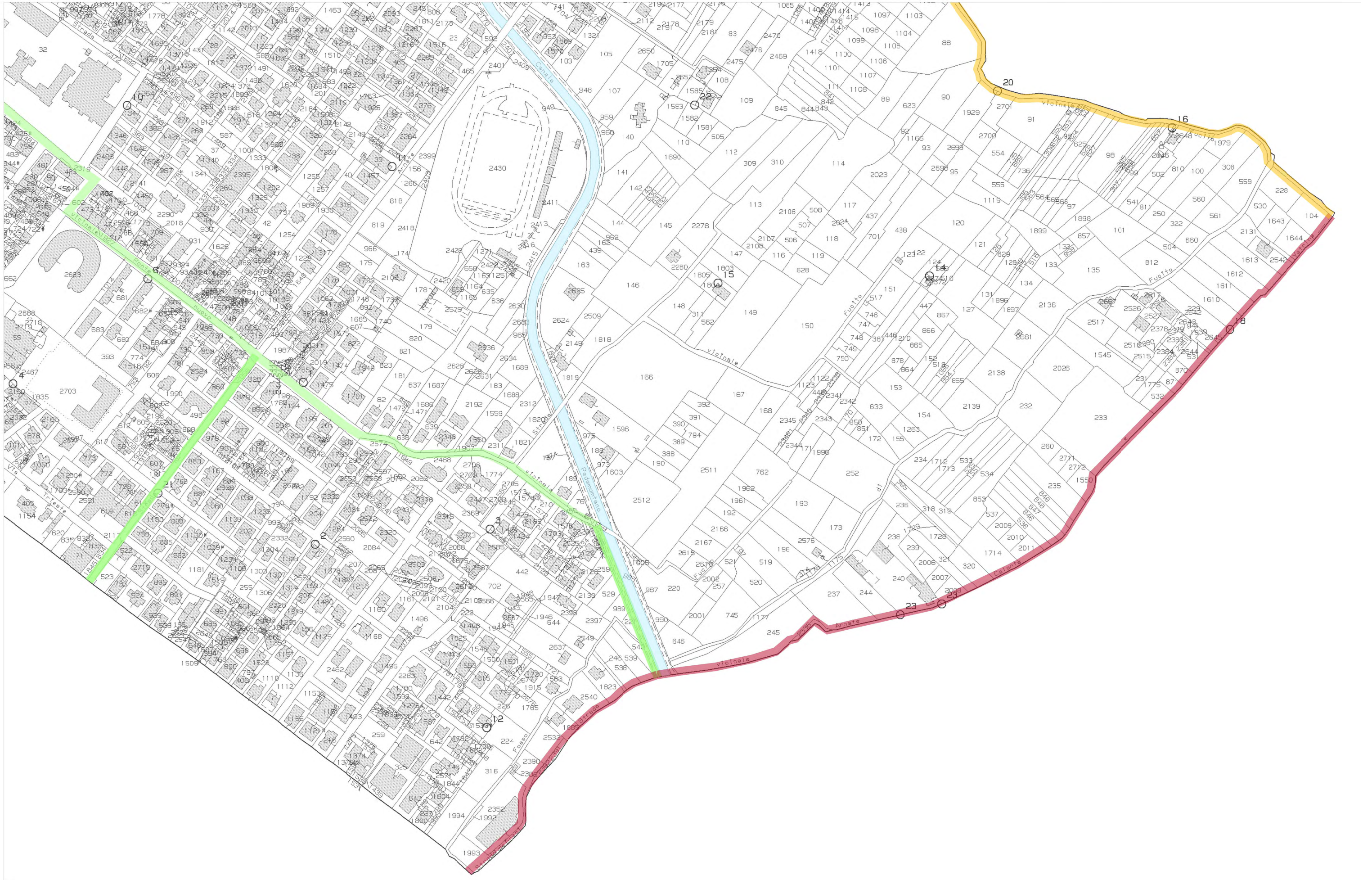



- Tracciati in aree soggette ad esproprio
- Tracciati in aree in parte soggette ad esproprio
- Tracciati in aree già occupate da viabilità pubblica o ciclabile

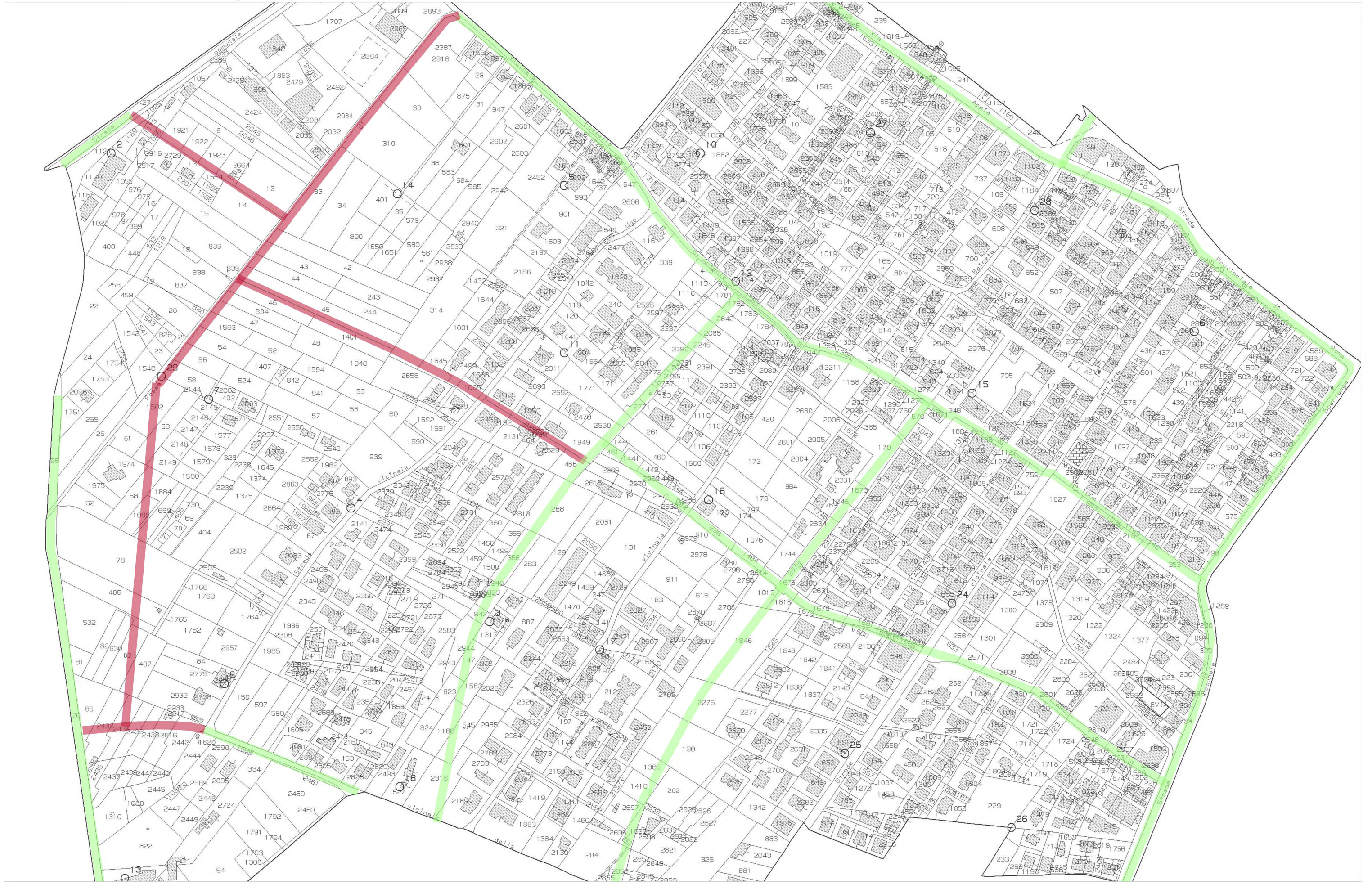





- Tracciati in aree soggette ad esproprio
- Tracciati in aree in parte soggette ad esproprio
- Tracciati in aree già occupate da viabilità pubblica o ciclabile





- Tracciati in aree soggette ad esproprio
- Tracciati in aree in parte soggette ad esproprio
- Tracciati in aree già occupate da viabilità pubblica o ciclabile





- Tracciati in aree soggette ad esproprio
- Tracciati in aree in parte soggette ad esproprio
- Tracciati in aree già occupate da viabilità pubblica o ciclabile

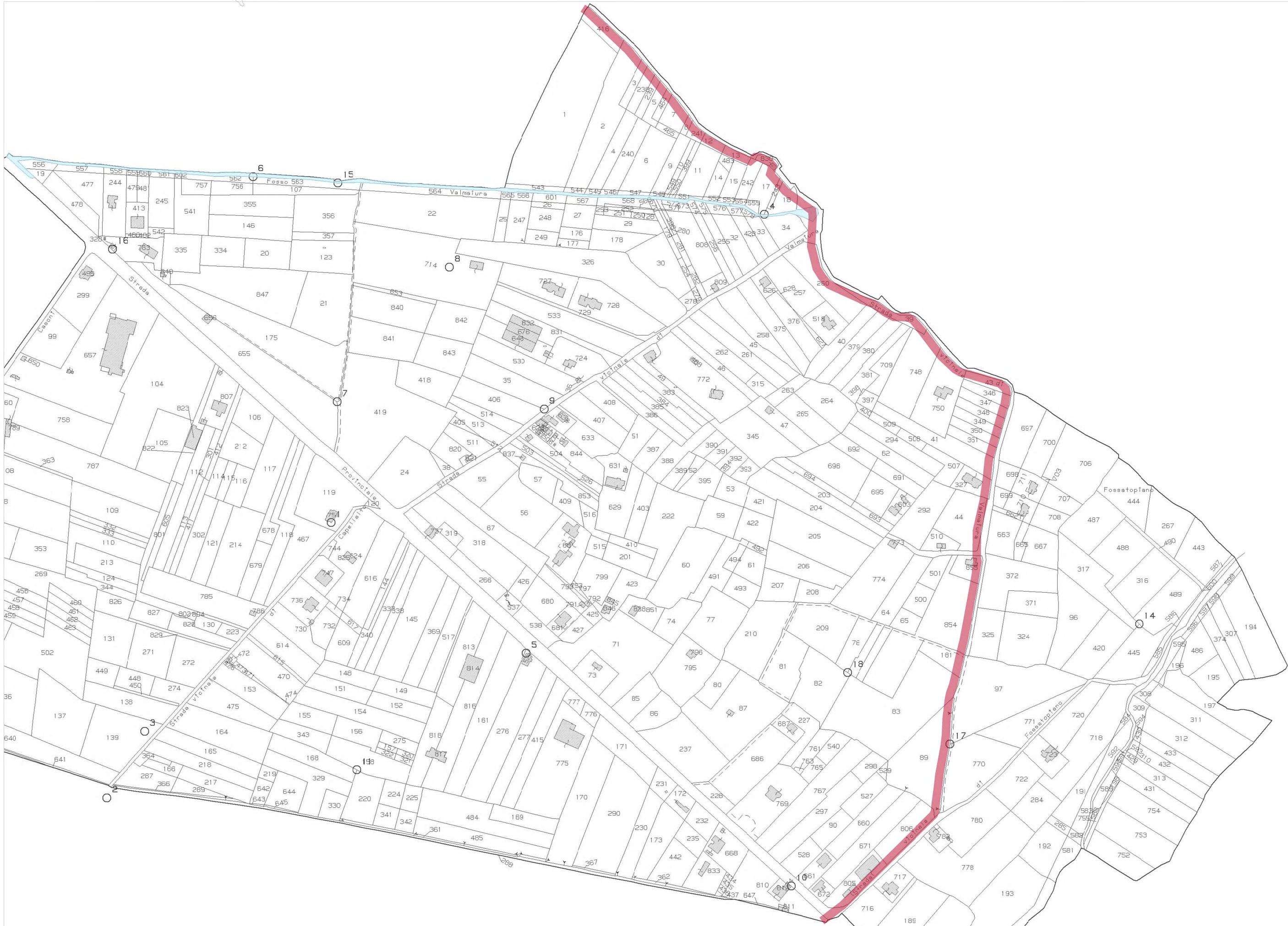

18-Lug  
Prot. n. T

Scala originale: 1:2000  
Dimensione cornice: 1940.000 x 1380.000 metri



- Tracciati in aree soggette ad esproprio
- Tracciati in aree in parte soggette ad esproprio
- Tracciati in aree già occupate da viabilità pubblica o ciclabile





- Tracciati in aree soggette ad esproprio
- Tracciati in aree in parte soggette ad esproprio
- Tracciati in aree già occupate da viabilità pubblica o ciclabile

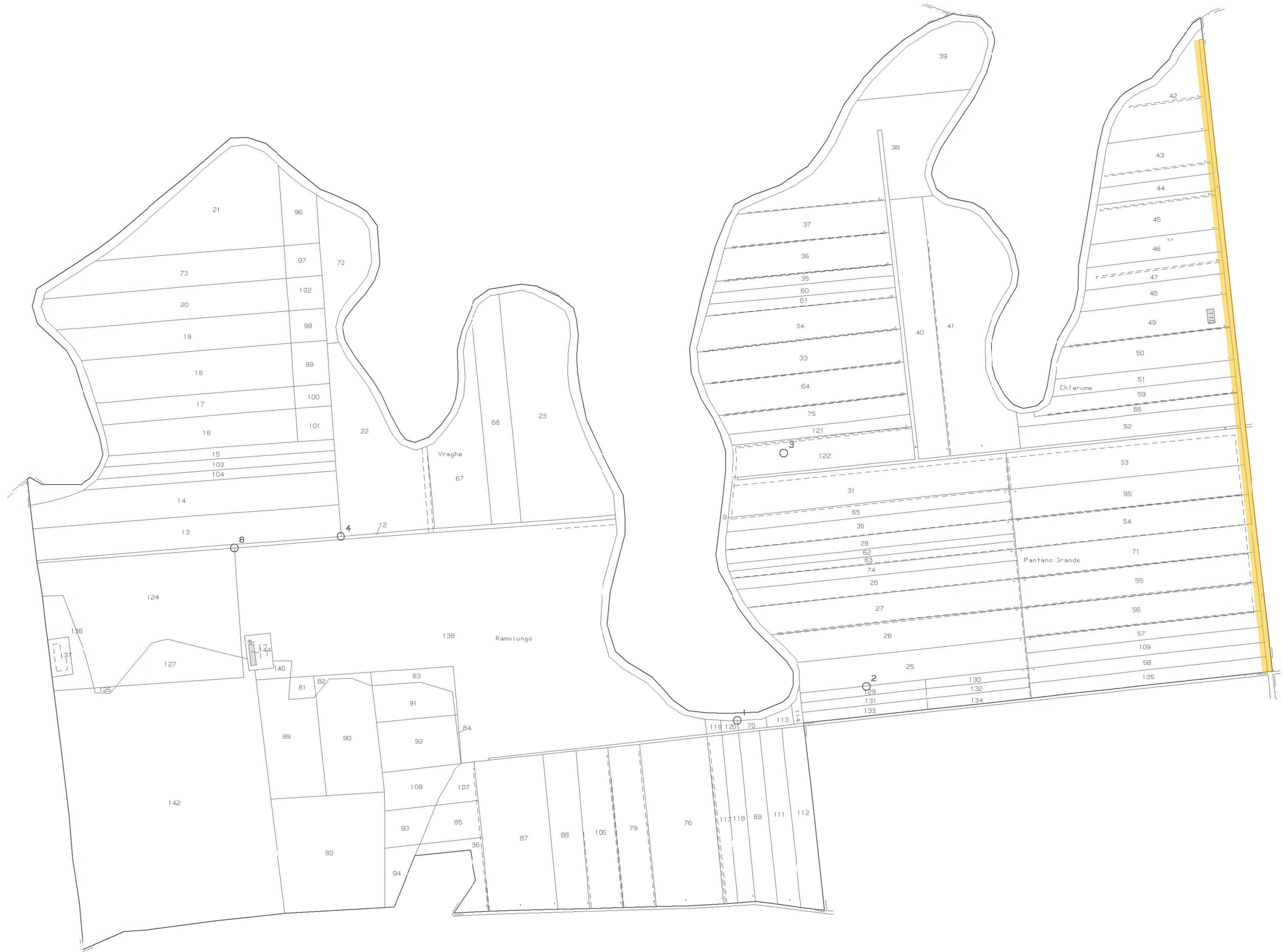



- Tracciati in aree soggette ad esproprio
- Tracciati in aree in parte soggette ad esproprio
- Tracciati in aree già occupate da viabilità pubblica o ciclabile





- Tracciati in aree soggette ad esproprio
- Tracciati in aree in parte soggette ad esproprio
- Tracciati in aree già occupate da viabilità pubblica o ciclabile





- Tracciati in aree soggette ad esproprio
- Tracciati in aree in parte soggette ad esproprio
- Tracciati in aree già occupate da viabilità pubblica o ciclabile

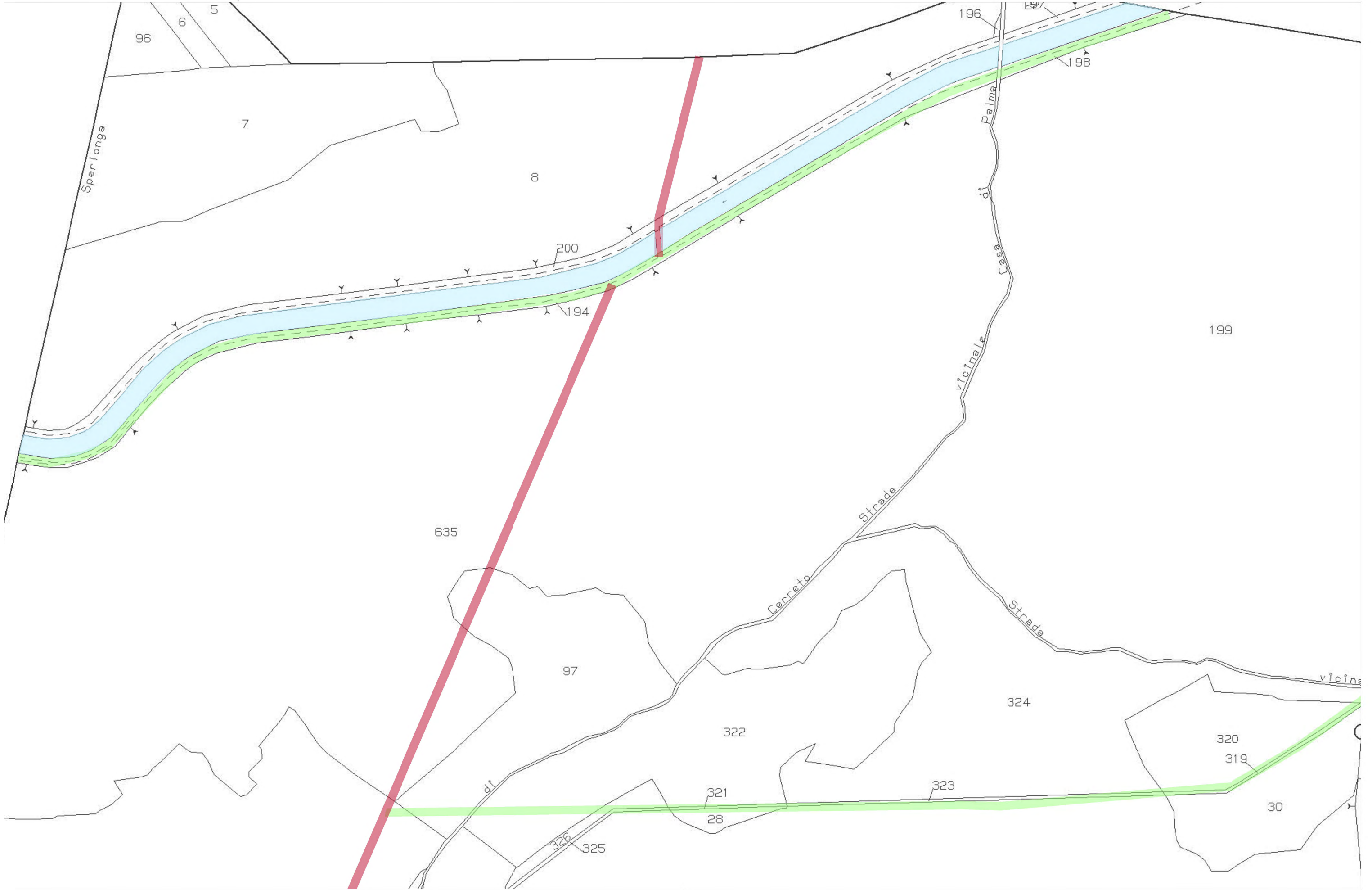



Tracciati in aree soggette ad esproprio  
Tracciati in aree in parte soggette ad esproprio  
Tracciati in aree già occupate da viabilità pubblica  
o ciclabile

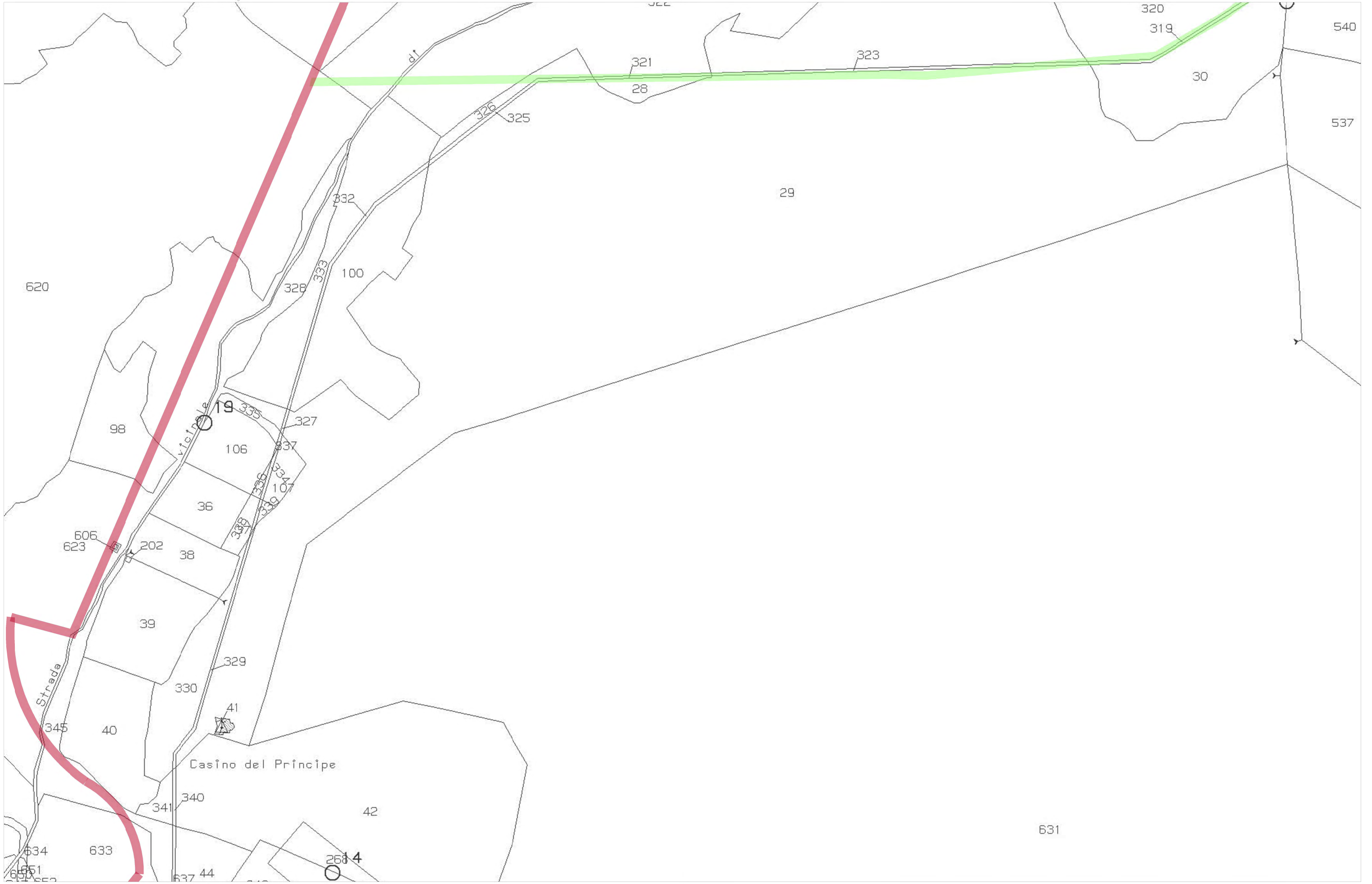





- Tracciati in aree soggette ad esproprio
- Tracciati in aree in parte soggette ad esproprio
- Tracciati in aree già occupate da viabilità pubblica o ciclabile





- Tracciati in aree soggette ad esproprio
- Tracciati in aree in parte soggette ad esproprio
- Tracciati in aree già occupate da viabilità pubblica o ciclabile





- Tracciati in aree soggette ad esproprio
- Tracciati in aree in parte soggette ad esproprio
- Tracciati in aree già occupate da viabilità pubblica o ciclabile





- Tracciati in aree soggette ad esproprio
- Tracciati in aree in parte soggette ad esproprio
- Tracciati in aree già occupate da viabilità pubblica o ciclabile





- Tracciati in aree soggette ad esproprio
- Tracciati in aree in parte soggette ad esproprio
- Tracciati in aree già occupate da viabilità pubblica o ciclabile





- Tracciati in aree soggette ad esproprio
- Tracciati in aree in parte soggette ad esproprio
- Tracciati in aree già occupate da viabilità pubblica o ciclabile

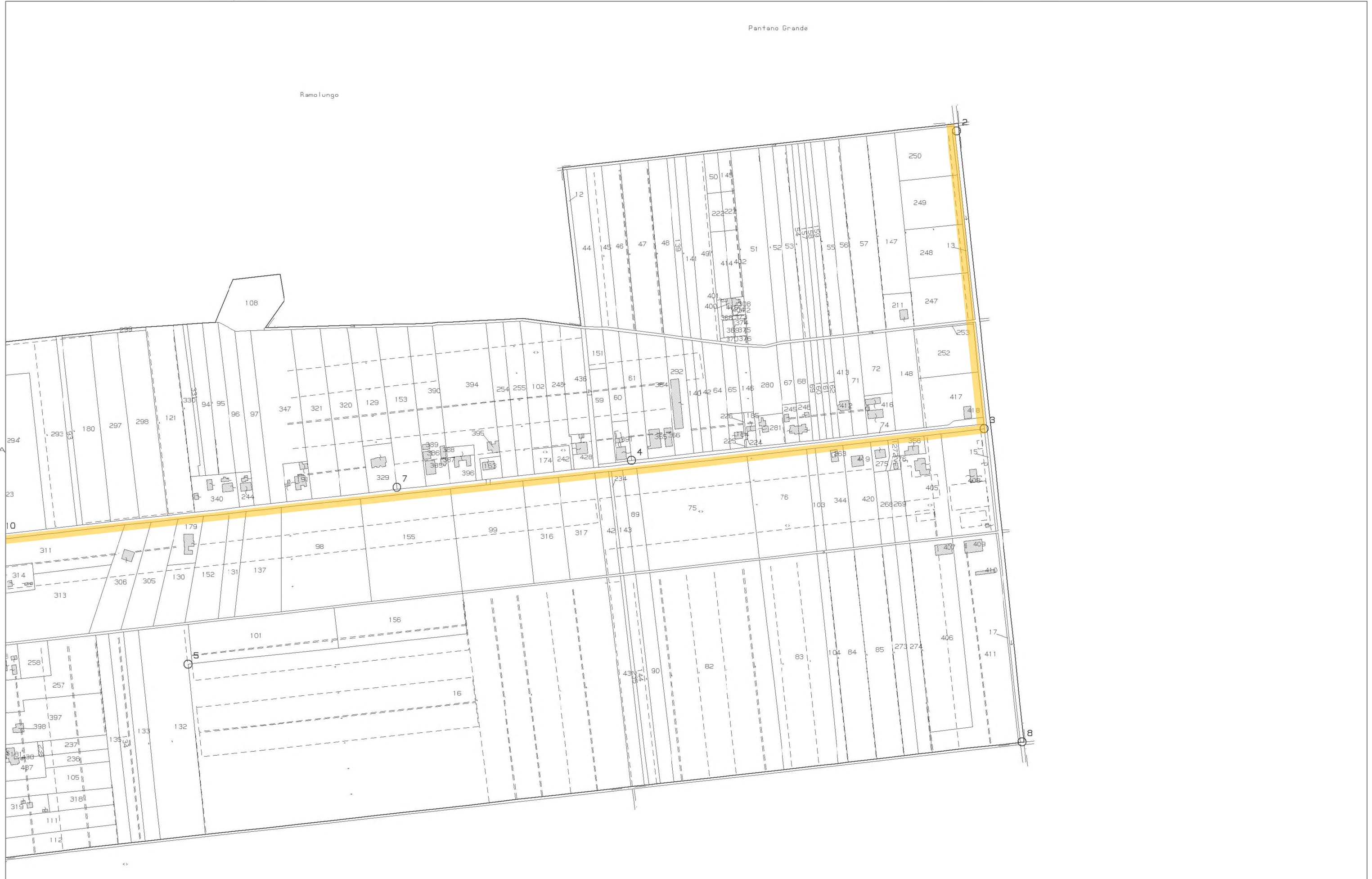



- Tracciati in aree soggette ad esproprio
- Tracciati in aree in parte soggette ad esproprio
- Tracciati in aree già occupate da viabilità pubblica o ciclabile



## COMUNE DI FONDI

INTESTATARIO/A		PROPRIETA'	
NOMINATIVO	LUOGO E DATA DI NASCITA	FOGLIO	PARTICELLA
D'ANGELIS FILOMENA	FONDI (LT) il 14/10/1945	7	735
D'ANGELIS MARIO	FONDI (LT) il 02/12/1939	7	983
D ANGELIS FILIPPO	FONDI (LT) il 12/01/1949	7	1002
FORTE CONSIGLIA	FONDI (LT) il 15/12/1945	7	939
FORTE CONSIGLIA	FONDI (LT) il 15/12/1945	7	1007
FORTE CONSIGLIA	FONDI (LT) il 15/12/1945	7	933
DEMANIO PUBBLICO DELLO STATO PER LE OPERE DI BONIFICA		7	646
ARDUINI MARIA PAOLA	FONDI il 03/01/1962	7	947
FALLOVO FILOMENA	FONDI il 08/10/1937		
ARDUINI MARIA PAOLA	FONDI il 03/01/1962	7	1001
FALLOVO FILOMENA	FONDI il 08/10/1937		
ARDUINI MARIANNA	FONDI (LT) il 25/02/1922	7	685
CICCONE GINO	FONDI (LT) il 02/01/1953	7	440
PARISI RAFFAELLA	VICO EQUENSE (NA) il 14/07/1976		
DEMANIO PUBBLICO DELLO STATO PER LE OPERE DI BONIFICA		7	159
ZANNETTINO ONORATO	FONDI (LT) il 13/10/1953	7	555
D'ANGELIS NINO	FONDI (LT) il 25/02/1929		
DE ANGELIS ANNA MARIA	FONDI (LT) il 01/09/1963	7	62
DE ANGELIS GIUSEPPA	FONDI (LT) il 01/09/1958		
D'ANGELIS NINO	FONDI (LT) il 25/02/1929		
DE ANGELIS ANNA MARIA	FONDI (LT) il 01/09/1963	7	59
DE ANGELIS GIUSEPPA	FONDI (LT) il 01/09/1958		
D ANGELIS ANGELO	FONDI (LT) il 11/04/1931	7	494
D ANGELIS ANGELO	FONDI (LT) il 11/04/1931	7	656
D ANGELIS ANGELO	FONDI (LT) il 11/04/1931	7	725
D'ANGELIS ENZA	FONDI (LT) il 04/02/1963	7	495
FRANCO VALERIA	FORMIA (LT) il 29/03/1971	7	726
FRANCO VALERIA	FORMIA (LT) il 29/03/1971	7	889 (ex 505)
FRANCO CLAUDIA	FORMIA (LT) il 04/08/1972	7	890 (ex 505)
PANNONE OSVALDO	FONDI (LT) il 28/11/1974	7	930
PANNONE BIAGIO	FONDI (LT) il 04/11/1969		
FRANCO LOMBARDO	FONDI (LT) il 30/11/1940		
CAPORICCIO VITTORIA	FONDI (LT) il 08/08/1946	7	754
FRANCO CLAUDIA	FORMIA (LT) il 04/08/1972		
FRANCO CLAUDIA		7	223
DE FILIPPIS GIUSEPPINA	FONDI (LT) il 20/03/1943	7	350
PANNONE BIAGIO	FONDI (LT) il 04/11/1969	7	644
CAPORICCIO BENEDETTA	FONDI (LT) il 19/10/1953		
DE BONIS ODORISIO	FONDI (LT) il 07/05/1920	7	57
FRANCO LUIGI	FONDI (LT) il 06/08/1951		
D ANGELIS DOMENICO	FONDI (LT) il 04/09/1935	7	56
SEPE MARIA			
FIORILLO GIACOMO		7	55
PIETROSANTO MARIA			
FIORILLO ENZA	FONDI (LT) il 11/04/1957		
FIORILLO FERNANDO	FONDI (LT) il 19/09/1963	7	191
FIORILLO PAOLA	FONDI (LT) il 09/04/1974		
FORTE CONSIGLIA	FONDI (LT) il 15/12/1945		
FORTE ELISA	FONDI (LT) il 12/06/1955	7	220
FORTE MARIA CARLA	FONDI (LT) il 18/10/1943		
FORTE TOMMASO	FONDI (LT) il 10/10/1940		
D ANGELIS DOMENICO	FONDI (LT) il 04/09/1935	7	219
CARROCCIA TERESA	FONDI (LT) il 25/08/1893	7	414
D'ANGELIS VINCENZA	FONDI (LT) il 06/10/1933		
RECCHIA ENZO	FONDI (LT) il 01/05/1951	7	54
D ANGELIS CRISTINA	FONDI (LT) il 29/11/1932	7	328
D ANGELIS CRISTINA	FONDI (LT) il 29/11/1932	7	734

DE ANGELIS FILOMENA	FONDI (LT) il 14/10/1945	7	562
DE ANGELIS FILOMENA	FONDI (LT) il 14/10/1945	7	327
DE ANGELIS FILOMENA	FONDI (LT) il 14/10/1945	7	52
DE ANGELIS CARMELA	FONDI (LT) il 17/10/1912		
D ANGELIS CAROLINA	FONDI (LT) il 22/04/1943	7	717
D ANGELIS CAROLINA	FONDI (LT) il 22/04/1943	7	326
VENDITTI MARIA	FONDI (LT) il 24/03/1920		
D ANGELIS DOMENICO	FONDI (LT) il 04/09/1935	7	50
D'ANGELIS ROBERTO	FONDI (LT) il 05/12/1963		
D ANGELIS DOMENICO	FONDI (LT) il 04/09/1935	7	1006
DEMANIO PUBBLICO DELLO STATO PER LE OPERE DI BONIFICA		7	645
D'ANGELIS CARMELA	FONDI (LT) il 17/10/1912	7	878
NARDONE CARMINA		7	252
FARIGNOLI EMMA	FONDI (LT) il 15/10/1947		
FARIGNOLI MENA	FONDI (LT) il 21/10/1957	7	45
FARIGNOLI TERESA	FONDI (LT) il 11/12/1945		
QUADRINO GIUSEPPE	FONDI (LT) il 19/03/1943	7	70
QUADRINO BRUNO	FONDI (LT) il 07/01/1945	7	563
VENDITTI MARIA	FONDI (LT) il 25/07/1951		
QUADRINO ERNESTO	FONDI (LT) il 04/04/1950	7	564
QUADRINO PIETRO	FONDI (LT) il 21/11/1940	7	565
QUADRINO DANY	GERMANIA (EE) il 29/04/1979	7	759
QUADRINO DANY	GERMANIA (EE) il 29/04/1979	7	929
RICCARDI VITTORIO	FONDI (LT) il 23/11/1939	7	910
LO COLLE FERDINANDO	FONDI (LT) il 27/06/1951	7	719
LO COLLE MARIANNA	FONDI (LT) il 14/02/1954	7	77
FARIGNOLI EGIDIO	FONDI (LT) il 24/04/1947		
FARIGNOLI GEMMA	FORMIA (LT) il 18/10/1974		
FARIGNOLI GEMMA	FORMIA (LT) il 18/10/1974	7	76
FARIGNOLI RAFFAELE	TERRACINA (LT) il 10/01/1977		
FARIGNOLI MICHELE	FORMIA (LT) il 12/07/1973		
FARIGNOLI EMMA	FONDI (LT) il 15/10/1947		
SCURRISELVA BRUNO	FONDI (LT) il 24/05/1946		
SCURRISELVA MARIA ASSUNTA	FONDI (LT) il 04/04/1970	7	277
FARIGNOLI RAFFAELE			
TRANIELLO PASQUALE	FONDI (LT) il 10/10/1880		
TRANIELLO PASQUALE	FONDI (LT) il 01/01/1900	7	956
DI TROCCHIO UMBERTO	FONDI (LT) il 15/10/1938		
TRANIELLO PASQUALE	GAETA (LT) il 10/12/1879		
DI TROCCHIO CESARE	FONDI (LT) il 04/03/1928	7	451
DI TROCCHIO ANTONIO	FONDI (LT) il 07/02/1955		
QUADRINO ANTONIO	FONDI (LT) il 30/05/1931	7	237
QUADRINO ALDO	FONDI (LT) il 02/11/1961	7	236
QUADRINO GERARDO	FONDI (LT) il 18/01/1905		
QUADRINO GERARDO	FONDI (LT) il 24/10/1959	7	96
QUADRINO GERARDO	FONDI (LT) il 24/10/1959	7	253
DELL'UNTO BIANCA	VEROLI (FR) il 14/01/1940		
FARIGNOLI LORETA	FONDI (LT) il 04/02/1918		
QUADRINO BRUNO	MILLESIMO (SV) il 03/06/1935		
QUADRINO ERNESTO	FONDI (LT) il 04/04/1950	7	353
QUADRINO GIUSEPPE			
QUADRINO ROSA			
FARIGNOLI GEMMA	FORMIA (LT) il 18/10/1974	7	95
FARIGNOLI GEMMA	FORMIA (LT) il 18/10/1974	7	360
CICCONI TONINO	FONDI (LT) il 16/01/1965	7	872
CICCONI GIOVANNI	FONDI (LT) il 01/07/1934	7	255
QUADRINO LINA	FONDI (LT) il 28/03/1958	7	250

DELL'UNTO BIANCA FARIGNOLI LORETA QUADRINO BRUNO QUADRINO ERNESTO QUADRINO GIUSEPPE QUADRINO ROSA	VEROLI (FR) il 14/01/1940 FONDI (LT) il 04/02/1918 MILLESIMO (SV) il 03/06/1935 FONDI (LT) il 04/04/1950	7	166
DELL'UNTO BIANCA FARIGNOLI LORETA QUADRINO BRUNO QUADRINO ERNESTO QUADRINO GIUSEPPE QUADRINO ROSA	VEROLI (FR) il 14/01/1940 FONDI (LT) il 04/02/1918 MILLESIMO (SV) il 03/06/1935 FONDI (LT) il 04/04/1950	7	99
SCORRISELVA VINCENZO		7	499
SCURRISELVA MARIA ASSUNTA	FONDI (LT) il 04/04/1970	7	527
ARDUINI MEREIO	FONDI (LT) il 05/01/1931	7	115
ARDUINI ANDREA ARDUINI CLAUDIO RICCARDI IOLANDA	FONDI (LT) il 03/12/1926 FONDI (LT) il 27/04/1954 FONDI (LT) il 19/01/1929	7	116
ARDUINI GINO ARDUINI GIUSEPPE	FONDI (LT) il 27/10/1943 FONDI (LT) il 16/10/1966	7	402
ARDUINI LUCA	FONDI (LT) il 03/04/1979	7	987
ARDUINI LUCA	FONDI (LT) il 03/04/1979	7	381
FALLOVO MARIANNA	FONDI (LT) il 29/09/1963	7	143
COLANDREA ALBA CATENA FRANCO	TERRACINA (LT) il 04/06/1948 FONDI (LT) il 06/01/1944	14	241
PANNONE ONORATO	FONDI (LT) il 03/08/1949	14	430
D'ANGELIS UMBERTO	FONDI (LT) il 05/01/1943	14	293
DI TROCCHIO LUIGI DI TROCCHIO ROBERTO	FONDI (LT) il 03/08/1965 FONDI (LT) il 27/09/1966	14	435
DAVIA BLANDINA LA ROCCA PASQUALE	FONDI (LT) il 14/02/1929 FONDI (LT) il 19/04/1954	14	16
DAVIA BLANDINA LA ROCCA PASQUALE	FONDI (LT) il 14/02/1929 FONDI (LT) il 19/04/1954	14	121
DAVIA BLANDINA LA ROCCA PASQUALE	FONDI (LT) il 14/02/1929 FONDI (LT) il 19/04/1954	14	18
PANNOZZO MELANIA PANNOZZO LEANO AGOSTINO DE ANGELIS MARIA	FONDI (LT) il 10/04/1987 FONDI (LT) il 20/05/1980 FONDI (LT) il 19/03/1963	14	268
DE ANGELIS MARIA PANNOZZO LEANO AGOSTINO PANNOZZO MELANIA	FONDI (LT) il 19/03/1963 FONDI (LT) il 20/05/1980 FONDI (LT) il 10/04/1984	14	246
PANNOZZO GIANNI	FONDI (LT) il 03/08/1963	14	319
FERRI ARMANDO BOCCIA MARCELLO BOCCIA CORRADO	FONDI (LT) il 23/06/1932	14	87
DE SANTIS MARIA	FONDI (LT) il 02/01/1921	14	503
DE SANTIS MARIA	FONDI (LT) il 02/01/1921	14	86
DE SANTIS MARIA	FONDI (LT) il 02/01/1921	14	25
LAURETTI LUCIA	LENOLA (LT) il 01/02/1930	14	61
FERRI ONORATO	FONDI (LT) il 10/10/1953	14	248
FERRI ONORATO ORLANDO	FONDI (LT) il 10/10/1953	14	306
SCURRISELVA EGIDIO SCURRISELVA CAROLINA SCURRISELVA ASSUNTA SCURRISELVA ANTONIO MATTEI LUIGI D'ABROSCA LUIGI D'ABROSCA GIOVANNI D'ABROSCA CARMINA	FONDI (LT) il 06/05/1956 FONDI (LT) il 12/07/1964 FONDI (LT) il 12/03/1952 FONDI (LT) il 07/06/1949 FONDI (LT) il 05/01/1928 FONDI (LT) il 18/03/1959 FONDI (LT) il 17/07/1955 FONDI (LT) il 12/12/1957	14	332
SCURRISELVE ENZO	FONDI (LT) il 07/03/1954	14	164
PANNONE ANNUNZIATA SCURRISELVA DANIELA SCURRISELVA STEFANIA	FONDI (LT) il 26/11/1942 FORMIA (LT) il 12/12/1970 FORMIA (LT) il 03/01/1973	14	165
CARROCCIA GENNARINO	FORMIA (LT) il 01/01/1976	14	166
FALLOVO FAUSTO SIMONELLI GABRIELLA	FONDI (LT) il 26/11/1957 FONDI (LT) il 11/12/1962	14	167
FALLOVO PIERINO	FONDI (LT) il 15/11/1931	14	137

FALLOVO PIERINO	FONDI (LT) il 15/11/1931	14	211
DE SANTIS NILDE	FONDI (LT) il 21/09/1955		
DE SANTIS PIERO	FONDI (LT) il 02/03/1958		
FERRI GRAZIELLA	FONDI (LT) il 28/02/1969	14	263
SCURRISELVE GEMMA	FONDI (LT) il 22/05/1931		
SCURRISELVE MARIANNA	FONDI (LT) il 29/09/1923		
ARDUINI GIANNI	FONDI (LT) il 21/06/1961	14	277
ARDUINI GIUSEPPE	FONDI (LT) il 20/03/1938		
ARDUINI GIANNI	FONDI (LT) il 21/06/1961	14	464
ARDUINI GIANNI	FONDI (LT) il 21/06/1961	14	278
ARDUINI MEROE	FONDI (LT) il 05/01/1931	14	301
SEPE BRUNO	FONDI (LT) il 02/01/1954		
SEPE CORRADO	FONDI (LT) il 20/05/1962	14	300
SEPE NATALINA	FONDI (LT) il 25/01/1951		
SEPE SANDRA	FONDI (LT) il 24/07/1948		
ARDUINI ONORATA	FONDI (LT) il 10/10/1924	14	299
SCURRISELVE ELSA	TERRACINA (LT) il 16/09/1985	14	102
SCURRISELVE VITTORIO	FONDI (LT) il 19/06/1987		
ARDUINI GIANNI	FONDI (LT) il 21/06/1961	14	403
DE SANTIS DIONISIO	FONDI (LT) il 14/07/1950		
MASIELLO MARIA ASSUNTA	MONTE SAN BIAGIO (LT) il 26/07/1960	14	386
DE SANTIS ROMANO	FONDI (LT) il 06/12/1948	14	387
DE SANTIS NILDE	FONDI (LT) il 21/09/1955	14	462
RICCARDI MAURO	FONDI (LT) il 02/12/1977	14	202
TAGLIAVENTO CANDIDA	FONDI (LT) il 01/04/1954		
RICCARDI MAURO	FONDI (LT) il 02/12/1977	14	203
ALBANTE MARISA	FONDI (LT) il 19/07/1950	15	1061
NUNZIANTE LUIGI	FONDI (LT) il 20/07/1946		
DI FAZIO ANGELA	FONDI (LT) il 10/08/1962	15	408
DI MANNO MARCELLA	FONDI (LT) il 18/04/1967		
DI FAZIO ANGELA	FONDI (LT) il 10/08/1962	15	407
DI MANNO MARCELLA	FONDI (LT) il 18/04/1967		
AL CAPITOLO DI SAN PIETRO IN FONDI	con sede in FONDI (LT)		
DE ANGELIS PASQUALE	FONDI (LT) il 13/11/1946	15	262
ZITO BRUNA	SAN FELICE CIRCEO (LT) il 18/06/1953		
AL CAPITOLO DI SAN PIETRO IN FONDI	con sede in FONDI (LT)		
PANNONE BIAGIO	FONDI (LT) il 04/11/1969	15	635
AL CAPITOLO DI SAN PIETRO IN FONDI	con sede in FONDI (LT)		
ZANNETTINO LIBERATA	FONDI (LT) il 17/03/1944	15	1019
CATALANI LORENZA	NORMA (LT) il 28/12/1972	15	127
AL CAPITOLO DI SAN PIETRO IN FONDI	con sede in FONDI (LT)		
DE ANGELIS PASQUALE	FONDI (LT) il 13/11/1946	15	119
MARTUSCIELLO CLAUDIA	FONDI (LT) il 29/12/1984	15	123
DE ANGELIS PASQUALE	FONDI (LT) il 13/11/1946	15	1037
ZITO BRUNA	SAN FELICE CIRCEO (LT) il 18/06/1953		
ARDUINI PASQUALE	FONDI (LT) il 03/02/1972	15	779
PANNONE VITTORIA	FONDI (LT) il 04/03/1911		
AL CAPITOLO DI SAN PIETRO IN FONDI	con sede in FONDI (LT)		
CAPALDO ALFONSO	NOCERA INFERIORE (SA) il 11/05/1947	15	129
AL CAPITOLO DI SAN PIETRO IN FONDI	con sede in FONDI (LT)		
QUINTO ARCANGELO		15	406
QUINTO LUIGI			
FALLOVO BIAGIO	FONDI (LT) il 28/02/1959	15	607
FALLOVO BIAGIO	FONDI (LT) il 28/02/1959	15	608
AL CAPITOLO DI SAN PIETRO IN FONDI	con sede in FONDI (LT)		
CARNEVALE VINCENZO	FONDI (LT) il 08/11/1947	15	349
FALLOVO BIAGIO	FONDI (LT) il 28/02/1959	15	680
AL CAPITOLO DI SAN PIETRO IN FONDI	con sede in FONDI (LT)		
PANNONE EGIDIO	FONDI (LT) il 15/12/1938	15	398
AL CAPITOLO DI SAN PIETRO IN FONDI	con sede in FONDI (LT)		
PANNONE MARIA ASSUNTA	FONDI (LT) il 08/10/1952	15	397
AL CAPITOLO DI SAN PIETRO IN FONDI	con sede in FONDI (LT)		
PANNONE VITTORIO	FONDI (LT) il 16/03/1910	15	396
PANNONE VITTORIO	FONDI (LT) il 16/12/1962		
RICCARDI SERAFINA	FONDI (LT) il 01/12/1912		
AL CAPITOLO DI SAN PIETRO IN FONDI	con sede in FONDI (LT)		
FALLOVO ANNUNZIATA		15	395
PANNONE ANNUNZIATA	FONDI (LT) il 26/11/1942		

PANNONE BLANDINA	FONDI (LT) il 14/09/1932	15	394
IACOVACCI ASSUNTA	MONTE SAN BIAGIO (LT) il 26/01/1930	15	756
IACOVACCI ASSUNTA	MONTE SAN BIAGIO (LT) il 26/01/1930	15	209
DAVIA MARIA CRISTINA	FONDI (LT) il 01/08/1965	15	1016
DAVIA MARIA CRISTINA	FONDI (LT) il 01/08/1965	15	1014
CAPORICCIO LINA	FONDI (LT) il 09/05/1971	15	194
FALLOVO MARIA VITTORIA PANNONE VITTORIA	FONDI (LT) il 11/12/1957	15	492
FALLOVO IRENE PANNONE VITTORIA	FONDI (LT) il 25/05/1935 FONDI (LT) il 08/03/1911	15	491
FALLOVO GIUSEPPE FALLOVO TONINO PANNONE VINCENZA	FONDI (LT) il 03/05/1916 FONDI (LT) il 18/01/1957 FONDI (LT) il 08/03/1914	15	780
FALLOVO TONINO FALLOVO GIUSEPPE	FONDI (LT) il 18/01/1957 FONDI (LT) il 03/05/1916	15	956
FALLOVO GIUSEPPE FALLOVO PASQUALE PANNONE VINCENZA	FONDI (LT) il 03/05/1916 FONDI (LT) il 26/09/1948 FONDI (LT) il 08/03/1914	15	777
CAPORICCIO ROSARIA FALLOVO GIUSEPPE FALLOVO GIUSEPPE FALLOVO VINCENZA PANNONE VINCENZA	FONDI (LT) il 25/02/1951 FONDI (LT) il 03/05/1916 FONDI (LT) il 13/02/1974 FONDI (LT) il 02/05/1972 FONDI (LT) il 08/03/1914	15	775
QUINTO BICE	FONDI (LT) il 05/04/1931	15	148
AL CAPITOLO DI SAN PIETRO IN FONDI FAIOLA GIUSEPPA QUINTO BICE QUINTO PASQUALE	FONDI (LT) il 08/11/1896 FONDI (LT) il 05/04/1931 FONDI (LT) il 06/01/1921	15	403
AL CAPITOLO DI SAN PIETRO IN FONDI FAIOLA GIUSEPPA QUINTO BICE QUINTO PASQUALE	FONDI (LT) il 08/11/1896 FONDI (LT) il 05/04/1931 FONDI (LT) il 06/01/1921	15	402
AL CAPITOLO DI SAN PIETRO IN FONDI FAIOLA GIUSEPPA QUINTO BICE QUINTO PASQUALE	FONDI (LT) il 08/11/1896 FONDI (LT) il 05/04/1931 FONDI (LT) il 06/01/1921	15	401
AL CAPITOLO DI SAN PIETRO IN FONDI FAIOLA GIUSEPPA QUINTO BICE QUINTO PASQUALE	FONDI (LT) il 08/11/1896 FONDI (LT) il 05/04/1931 FONDI (LT) il 06/01/1921	15	400
AL CAPITOLO DI S PIETRO IN FONDI ZANNETTINO LIBERATA ZANNETTINO PIETRO	FONDI (LT) il 17/03/1944 FONDI (LT) il 29/04/1906	15	699
RECCHIA EGIDIO	FONDI (LT) il 13/08/1947	15	147
DEMANIO PUBBLICO DELLO STATO PER LE OPERE DI BONIFICA		15	520
PERNARELLA AMEDEO PERNARELLA MARIA PIERA PERNARELLA VINCENZO	MONTE SAN BIAGIO (LT) il 24/11/1958 MONTE SAN BIAGIO (LT) il 28/06/1956 MONTE SAN BIAGIO (LT) il 26/08/1961	15	145
AL CAPITOLO DI SAN PIETRO IN FONDI DE ANGELIS TERESA	FORMIA (LT) il 05/07/1971	15	1175
TESEO ADALGISA	MONTE SAN BIAGIO (LT) il 03/07/1948	15	711
CATENA TERESA CATENA LUCA GAETANI ASSUNTA	FONDI (LT) il 26/02/1977 FONDI (LT) il 20/09/1973 FONDI (LT) il 06/02/1952	15	701
PIACENTINI ANNA DI TROCCHIO TOMMASO	ESPERIA (FR) il 14/01/1949 FONDI (LT) il 20/04/1943	15	140
ZANNETTINO MARIO ZANNETTINO CONCETTA	FONDI (LT) il 12/09/1925 FONDI (LT) il 11/04/1953	15	133
FALLOVO BIAGIO	FONDI (LT) il 28/02/1959	15	132
PANNONE BRUNO PANNONE GIUSEPPE	FONDI (LT) il 21/07/1938 FORMIA (LT) il 07/08/1973	15	507
AL CAPITOLO DI SAN PIETRO IN FONDI PANNONE VITTORIO	FONDI (LT) il 16/12/1962	15	506
AL CAPITOLO DI SAN PIETRO IN FONDI CAPALDO ALFONSO	NOCERA INFERIORE (SA) il 11/05/1947	15	717

LOMBARDI LINO	VALLECORSIA (FR) il 28/07/1940	16	1159
LOMBARDI LINO MANARA ENRICO NARDONE GAETANO NARDONE GIOVANNI NARDONE GIUSEPPE NARDONE MARIA NARDONE ONORATO NARDONE UGO CANTARANO TERESA	VALLECORSIA (FR) il 28/07/1940       FONDI (LT) il 15/10/1933	16	623
XTIGRE S.R.L.	con sede in FONDI (LT)	16	66
XTIGRE S.R.L.	con sede in FONDI (LT)	16	309
XTIGRE S.R.L.	con sede in FONDI (LT)	16	310
DI TROCCHIO TONINO	FONDI (LT) il 12/10/1951	16	965
DI TROCCHIO GIUSEPPA	FONDI (LT) il 16/11/1948	16	966
DI TROCCHIO MARIA	FONDI (LT) il 24/11/1946	16	1205 (ex 967)
SINAPI FELICIA FABRIZIO ANTONIO	ITRI (LT) il 09/09/1895 FONDI (LT) il 06/02/1954	16	1203 (ex 61)
FABRIZIO ANTONIO	FONDI (LT) il 06/02/1954	16	1201 (ex 60)
CONGREGAZIONE DI S.GIOVANNI BATTISTA FABRIZIO FILOMENA	con sede in FONDI (LT) FONDI (LT) il 08/02/1961	16	978
DE ANGELIS TERESA	FORMIA (LT) il 05/07/1971	16	595
CONFRATERNITA DI SAN BARTOLOMEO RIZZI ANNA RIZZI ENZO RIZZI GIULIANA RIZZI MARIO RIZZI QUIRINA	FONDI (LT) il 15/07/1943 FONDI (LT) il 03/11/1947 FONDI (LT) il 09/06/1941 FONDI (LT) il 03/11/1947 FONDI (LT) il 16/10/1950	16	279
CANTARANO LAURO DEMANIO PUBBLICO DELLO STATO PER LE OPERE DI BONIFICA		16	498
FABRIZIO ANTONIO	FONDI (LT) il 06/02/1954	16	1199 (ex 1191)
FABRIZIO ANTONIO	FONDI (LT) il 06/02/1954	16	922
CONGREGAZIONE DI S. GIOVANNI BATTISTA CIMAROLI CLAUDIA CARROCCIA PASQUALE	con sede in FONDI (LT) VALLECORSIA (FR) il 03/12/1959 FONDI (LT) il 29/01/1956	16	984
CARROCCIA PASQUALE CIMAROLI CLAUDIA	FONDI (LT) il 29/01/1956 VALLECORSIA (FR) il 03/12/1959	16	983
CONGREGAZIONE DI S. GIOVANNI BATTISTA CONGREGAZIONE DI S.GIOVANNI BATTISTA FABRIZIO FRANCESCO	con sede in FONDI (LT) con sede in FONDI (LT) FONDI (LT) il 24/10/1968	16	979
FABRIZIO FRANCESCO	FONDI (LT) il 24/10/1968	16	977
FABRIZIO CONSIGLIA	FONDI (LT) il 27/03/1963	16	976
RICCARDI ENZO	FONDI (LT) il 18/10/1955	16	1099 (ex 104)
RICCARDI MARIA RICCARDI ENZO	FORMIA (LT) il 07/02/1967 FONDI (LT) il 18/10/1955	16	1100 (ex 104)
SANNINI PAOLO	ROMA (RM) il 29/03/1972	16	103
RICCARDI ANTONIO	FONDI (LT) il 21/02/1940	16	770
RICCARDI ALESSANDRO	FONDI (LT) il 19/05/1953	16	97
INCALICCHIO FILOMENA INCALICCHIO VINCENZO	FONDI (LT) il 30/03/1978 FONDI (LT) il 12/07/1974	16	108
DE FILIPPIS CESARINA FALLOVO LUCIO	FONDI (LT) il 04/11/1961 FONDI (LT) il 16/12/1959	16	107
IACUELE ANNA IACUELE ENZA IACUELE FRANCO IACUELE GIORGIO IACUELE GUIDO IACUELE LORELLA IACUELE ROBERTO VISCOGLIOSI VINCENZA	FONDI (LT) il 09/01/1949 FONDI (LT) il 24/05/1957 FONDI (LT) il 24/02/1940 FONDI (LT) il 21/08/1960 FONDI (LT) il 26/09/1920 FONDI (LT) il 08/05/1966 CANADA (EE) il 26/04/1964 FONDI (LT) il 14/04/1953	16	94

CAMPOBASSO MASSIMO MATTEI ANNA	FONDI (LT) il 07/06/1965 FONDI (LT) il 07/01/1968	16	93
TULLIO AGNESE TULLIO MARCO	VALLECORSIA (FR) il 21/09/1929 VALLECORSIA (FR) il 20/01/1933	16	1093
DE FILIPPIS SIMONA	FONDI (LT) il 27/05/1978	16	981
DE FILIPPIS CORRADO DE FILIPPIS GIORGIA	FONDI (LT) il 20/11/1979 LATINA (LT) il 15/11/1975	16	164
D'ADAMO ENRICO D'ADAMO ELISABETTA	FONDI (LT) il 16/07/1956 FONDI (LT) il 28/04/1970	16	165
DE MARCHIS CONCETTA	SONNINO (LT) il 31/03/1946	16	166
DE FILIPPIS CESARINA	FONDI (LT) il 04/11/1961	16	167
DE FILIPPIS CESARINA	FONDI (LT) il 04/11/1961	16	612
DE FILIPPIS CESARINA	FONDI (LT) il 04/11/1961	16	613
DE FILIPPIS CESARINA	FONDI (LT) il 04/11/1961	16	614
MATTEI ANTONIO	FONDI (LT) il 07/01/1938	16	588
CARNEVALE DOMENICO CARNEVALE LAURA CARNEVALE LUIGI CARNEVALE LUIGI CARNEVALE MARCO ANTONIO	FONDI (LT) il 04/04/1978 FONDI (LT) il 27/01/1983 FONDI (LT) il 22/03/1913 FONDI (LT) il 25/10/1956 FONDI (LT) il 23/01/1955	16	161
GILARDI MARIA ROSARIA PAGLIEI GIUSEPPE PISANO PASQUALINA	NAPOLI (NA) il 25/10/1953 GIULIANO DI ROMA (FR) il 16/12/1947 NAPOLI (NA) il 26/01/1960	16	611
CALAMITA EMANUELE SACCHETTI PAOLA	TERRACINA (LT) il 07/08/1982 SONNINO (LT) il 09/08/1956	16	160
CONGREGAZIONE DELLO SPIRITO SANTO PADULA CLAUDIO	con sede in FONDI (LT) FONDI (LT) il 06/03/1964	16	869
CACCIOLA MARIO	FONDI (LT) il 20/06/1984	16	292
PADULA ANNA CONGREGAZIONE DELLO SPIRITO SANTO	FONDI (LT) il 29/03/1963 con sede in FONDI (LT)	16	1121
CONGREGAZIONE DI SAN BARTOLOMEO PIETROSANTO GERARDO	con sede in FONDI (LT) FONDI (LT) il 25/07/1934	16	180
CONGREGAZIONE DI SAN BARTOLOMEO PIETROSANTO ROBERTO PIETROSANTO ROSSANA STRAVATO GIULIA	con sede in FONDI (LT) FONDI (LT) il 09/10/1964 FONDI (LT) il 22/08/1960 FONDI (LT) il 28/07/1938	16	559
FORTE GIOVANNI FORTE ROSA GRASSO CONCETTA	FONDI (LT) il 15/10/1973 FONDI (LT) il 14/05/1960 FONDI (LT) il 12/02/1936	16	181
CONFRATERNITA DI SAN BARTOLOMEO GRASSO ALBA RECCHIA COSTANZA	con sede in FONDI (LT) FONDI (LT) il 02/05/1939 FONDI (LT) il 30/05/1894	16	274
CONFRATERNITA DI SAN BARTOLOMEO GRASSO CONCETTA RECCHIA COSTANZA	con sede in FONDI (LT) FONDI (LT) il 12/02/1936 FONDI (LT) il 30/05/1894	16	594
DE ANGELIS TERESA	FORMIA (LT) il 05/07/1971	16	275
DE ANGELIS TERESA	FORMIA (LT) il 05/07/1971	16	391
CONFRATERNITA DI SAN BARTOLOMEO DI MANNO MARIA TRIBUZIO GIOVANNI TRIBUZIO LUIGI	con sede in FONDI (LT) FONDI (LT) il 19/09/1948 FONDI (LT) il 10/09/1923	16	392
D'ANGELIS MARIA GRAZIA	FONDI (LT) il 27/03/1972	16	393
CONFRATERNITA DI SAN BARTOLOMEO RICCARDI ANNA RICCARDI GIUSEPPE TRIBUZIO IOLANDA	con sede in FONDI (LT) FONDI (LT) il 20/02/1954 FONDI (LT) il 29/04/1923 FONDI (LT) il 17/10/1926	16	394
QUINTO GABRIELLA	FONDI (LT) il 28/01/1962	16	878
QUINTO MARIA CIVITA	FONDI (LT) il 15/01/1960	16	879
QUINTO MARIA CIVITA	FONDI (LT) il 15/01/1960	16	483
CONFRATERNITA DI SAN BARTOLOMEO PARISELLA GIOVANNA	con sede in FONDI (LT) FONDI (LT) il 06/08/1965	16	277

CONFRATERNITA DI SAN BARTOLOMEO DI TROCCHIO VINCENZINO	con sede in FONDI (LT) FONDI (LT) il 12/07/1929	16	278
CONFRATERNITA DI SAN BARTOLOMEO NOTARFONSO CIVITA	con sede in FONDI (LT) FONDI (LT) il 25/11/1937	16	440
NOTARFONSO CIVITA	MONTE SAN BIAGIO (LT) il 25/11/1937	16	441
CONFRATERNITA DI SAN BARTOLOMEO RIZZI ANNA RIZZI ENZO RIZZI GIULIANA RIZZI MARIO RIZZI QUIRINA	con sede in FONDI (LT) FONDI (LT) il 15/07/1943 FONDI (LT) il 03/11/1947 FONDI (LT) il 09/06/1941 FONDI (LT) il 03/11/1947 FONDI (LT) il 16/10/1950	16	442
CAMPAGNOLO ASSUNTA CAMPAGNOLO MARIA CONCETTA	FONDI (LT) il 23/02/1968 FONDI (LT) il 21/02/1964	16	438
CONFRATERNITA DI SAN BARTOLOMEO GROSSI CARMELA	con sede in FONDI (LT) FONDI (LT) il 14/08/1909	16	439
LAMANTE LUIGI	FONDI (LT) il 10/02/1964	16	224
DE BONIS FRANCO	FONDI (LT) il 04/12/1949	16	609
DE BONIS FRANCO	FONDI (LT) il 04/12/1949	16	747
DI FAZIO BENEDETTO	FONDI (LT) il 13/01/1901	16	746
TULLIO ENNIO TULLIO ORIETTA	LENOLA (LT) il 07/10/1971 LENOLA (LT) il 07/10/1971	16	226
MARZELLA SONIA MARZELLA MAURIZIO	FONDI (LT) il 11/03/1965 FONDI (LT) il 12/05/1956	16	51
QUADRINO FRANCESCO D AVIA MICHELE	FONDI (LT) il 01/11/1922 FONDI (LT) il 01/02/1947	16	668
CICCARELLI MARIO PADULA ALESSANDRO CICCARELLI FRANCA CICCARELLI LUCIO CICCARELLI ALDO CICCARELLI STEFANIA	ITRI (LT) il 05/07/1928 FONDI (LT) il 21/02/1947 FONDI (LT) il 29/01/1956 FONDI (LT) il 22/12/1957 FONDI (LT) il 09/06/1961 FONDI (LT) il 26/12/1966	16	229
DE BONIS NAZZARENO	FONDI (LT) il 19/08/1966	16	230
DE BONIS NAZZARENO	FONDI (LT) il 19/08/1966	16	377
CAPPELLA DEL SOCCORSO ORTICELLI ANNA MARIA	con sede in FONDI (LT) FONDI (LT) il 03/03/1957	16	233
CAPPELLA DEL SOCCORSO MARTELLUCCI ALBERTO MARTELLUCCI IDA	con sede in FONDI (LT) FONDI (LT) il 05/07/1952 FONDI (LT) il 25/07/1956	16	650
NARDONE LUCA NARDONE DANIELE DE SANTIS PAOLA	FONDI (LT) il 11/05/1989 FONDI (LT) il 25/01/1992 FONDI (LT) il 17/10/1961	16	554
IACUELE FRANCO	FONDI (LT) il 24/02/1940	16	95
CANTARANO LAURA MOSCONE DANIELE MOSCONE DANILA MOSCONE FILOMENA MARTA MOSCONE FLAVIA MOSCONE PAOLO MOSCONE ROSINA MARIA PIA	FONDI (LT) il 18/10/1887 FONDI (LT) il 04/07/1986 FONDI (LT) il 06/07/1952 FONDI (LT) il 29/07/1930 FONDI (LT) il 13/03/1989 FONDI (LT) il 26/01/1951 FONDI (LT) il 15/05/1925	16	499
DE SANTIS PAOLA	FONDI (LT) il 17/10/1961	16	1018
CARNEVALE PAOLO ROTUNNO PAOLO	TERRACINA (LT) il 04/07/1977 FORMIA (LT) il 05/01/1972	17	398
DEMANIO PUBBLICO DELLO STATO PER LE OPERE DI BONIFICA		17	1420
REGIONE LAZIO	con sede in ROMA (RM)	17	51
REGIONE LAZIO	con sede in ROMA (RM)	17	53
TOTANO MARIA	FONDI (LT) il 24/04/1952	17	2066
TOTANO VINCENZA TOTANO MARCO TOTANO ONORATO	FONDI (LT) il 15/09/1949 FONDI (LT) il 28/03/1958 FONDI (LT) il 18/02/1924	17	1039
ROTUNNO ANNALISA ROTUNNO MARCO ROTUNNO ROBERTO	FONDI (LT) il 31/10/1979 FONDI (LT) il 11/04/1973 FONDI (LT) il 27/02/1976	17	1754
TRANI GIUSEPPINA	LENOLA (LT) il 06/10/1944	17	1820
TRANI GIUSEPPINA	LENOLA (LT) il 06/10/1944	17	1826
P.A.C. DIVITELISEO DI DI VITO RITA & C. S.N.C.	con sede in FONDI (LT)	17	88

CARUSIELLO ONORATA OSPEDALE DI FONDI PARISELLA GIANNI PARISELLA MARCO PARISELLA PIER PAOLO	TERRACINA (LT) il 10/09/1977 TERRACINA (LT) il 24/12/1973 FONDI (LT) il 21/06/1971	17	1584
COMUNE DI FONDI	con sede in FONDI (LT)	17	1393
COMUNE DI FONDI	con sede in FONDI (LT)	17	1445
ARCIPRETURA DI S. MARIA IN FONDI DI VITO LUIGI	con sede in FONDI (LT) FONDI (LT) il 19/02/1949	17	1532
ARCIPRETURA DI S. MARIA IN FONDI DI VITO LUIGI	con sede in FONDI (LT) FONDI (LT) il 19/02/1949	17	1531
ROMANO ANNA MOLLO LUIGI	TORRE DEL GRECO (NA) il 13/07/1972 TORRE ANNUNZIATA (NA) il 24/12/1967	17	1528
MATRUGLIO FRANCO DI PERNA EMILIA MATRUGLIO GAETANO MATRUGLIO CARLO MATRUGLIO PAOLO	FONDI (LT) il 08/08/1957 FONDI (LT) il 14/06/1937 FONDI (LT) il 07/10/1928 FONDI (LT) il 13/02/1961 FONDI (LT) il 05/04/1988	17	1199
DI PERNA CELESTINA	FONDI (LT) il 13/10/1950	17	717
DI PERNA GIUSEPPINA	FONDI (LT) il 24/10/1943	17	302
DE SANTIS BRUNO	FONDI (LT) il 23/02/1960	17	701
DE SANTIS ANTONIO	FONDI (LT) il 30/07/1968	17	701
REGIONE LAZIO	con sede in ROMA (RM)	17	120
LUCIANI GIOVANNI	SULMONA (AQ) il 08/04/1965	17	397
ANTONELLI LUIGI	FONDI (LT) il 24/11/1934	17	1553
ANTONELLI LUIGI	FONDI (LT) il 24/11/1934	17	1552
BIANCHI MAURO	FONDI (LT) il 08/04/1966	17	1551
CANDELORO RITA MONACELLI PIERINA	FONDI (LT) il 05/11/1968 FONDI (LT) il 04/04/1942	17	71
MATTEI DANIELA MATTEI GIOVANNI	FONDI (LT) il 29/07/1983 FORMIA (LT) il 13/04/1974	17	403
PANNOZZO ANGELA PANNOZZO ONORATO PASQUALE	FONDI (LT) il 14/01/1964 FONDI (LT) il 13/11/1935	17	1038
FARINA GIANNA IMMACOLATA ANNARUMI MARIO	LATINA (LT) il 03/03/1966 FONDI (LT) il 16/01/1960	17	1723
LEONE GIUSEPPINA	TERRACINA (LT) il 23/05/1974	17	1911
CARDINALE ANTONIO CARDINALE GIUSEPPE TOTANO ASSUNTA CARDINALE ONORATO	FONDI (LT) il 16/01/1960 FONDI (LT) il 22/11/1951 FONDI (LT) il 12/08/1928 FONDI (LT) il 08/10/1955	17	1033
TOTANO MARIA	FONDI (LT) il 24/04/1952	17	2067
TOTANO ONORATO TOTANO MARCO TOTANO VINCENZA	FONDI (LT) il 18/02/1924 FONDI (LT) il 28/03/1958 FONDI (LT) il 15/09/1949	17	1039
CORUSIELLO ONORATA OSPEDALE DI FONDI PARISELLA GIANNI PARISELLA MARCO PARISELLA PIER PAOLO	FONDI (LT) il 01/01/1800 con sede in FONDI (LT) TERRACINA (LT) il 10/09/1977 TERRACINA (LT) il 24/12/1973 FONDI (LT) il 21/06/1971	17	2069
P.A.C.DIVITELISEO DI DI VITO RITA & C.S.N.C.	con sede in FONDI (LT)	17	2070
PARISELLA GIUSEPPE	FONDI (LT) il 11/10/1956	17	92
PARISELLA GIUSEPPE	FONDI (LT) il 11/10/1956	17	723
TRANI SALVATORE	FONDI (LT) il 31/08/1969	17	1828
COMUNE DI FONDI	con sede in FONDI (LT)	17	91
COMUNE DI FONDI	con sede in FONDI (LT)	17	90
LUCARELLI AUGUSTO MARIA LUCARELLI MARIA LAURA LUCARELLI VITTORIO FU ROBERTO	FONDI (LT) il 08/05/1929 FONDI (LT) il 22/02/1936	17	1449
COMUNE DI FONDI	con sede in FONDI (LT)	17	1707
COMUNE DI FONDI	con sede in FONDI (LT)	17	1704
I A C P ISTITUTO AUTONOMO CASE POPOLARI DI LATINA		17	979
I A C P ISTITUTO AUTONOMO CASE POPOLARI DI LATINA		17	1025
I A C P ISTITUTO AUTONOMO CASE POPOLARI DI LATINA		17	1019

ENTE NAZIONALE PER L ENERGIA ELETTRICA E N E L IST.AUTON.PER LE CASE POPOLARI DELLA PROV.DI LATINA	con sede in LATINA (LT)	17	1094
ARCIPRETURA DI S. MARIA DI VITO LUIGI	con sede in FONDI (LT) FONDI (LT) il 19/02/1949	17	1533
IACOVELLI ANTONIO IACOVELLI FILOMENA LUCIA	FONDI (LT) il 15/07/1964 FONDI (LT) il 13/12/1966	17	1870
ARCIPRETURA DI MARIA IN FONDI PARROCCHIA SANTA MARIA IN PIAZZA	con sede in FONDI (LT)	17	790
GUGLIETTA GIUSEPPE LAMANTE ANNA MARIA LAMANTE RITA CAMILLA	LATINA (LT) il 24/12/1968 FONDI (LT) il 22/11/1946 FONDI (LT) il 31/07/1948	17	554 (ex 936)
PARISELLA CARLOTTA RENTI SEPE ANNA RENTI SEPE MARIA	FONDI (LT) il 03/11/1893 FONDI (LT) il 25/07/1931 FONDI (LT) il 06/12/1928	17	167
GUGLIETTA GIUSEPPE LAMANTE ANNA MARIA LAMANTE RITA CAMILLA	LATINA (LT) il 24/12/1968 FONDI (LT) il 22/11/1946 FONDI (LT) il 31/07/1948	17	168
LAMANTE ANNA MARIA	FONDI (LT) il 22/11/1946	17	802
LAMANTE ANNA MARIA	FONDI (LT) il 22/11/1946	17	280
IACOZZA ANGELA PIA IACOZZA ANTONIO	FONDI (LT) il 07/09/1952 FONDI (LT) il 01/04/1948	17	169
IACOZZA ANGELA PIA IACOZZA ANTONIO	FONDI (LT) il 07/09/1952 FONDI (LT) il 01/04/1948	17	342
COMUNE DI FONDI	con sede in FONDI (LT)	17	1475
PIETROSANTO FRANCO	FONDI (LT) il 01/05/1951	17	608
PIETROSANTO FRANCO PIETROSANTO ROBERTO PIETROSANTO LILIANA	FONDI (LT) il 01/05/1951 FONDI (LT) il 12/01/1947 FONDI (LT) il 02/02/1949	17	290
PIETROSANTO FRANCO	FONDI (LT) il 01/05/1951	17	1611 (ex 175)
LAURETTI MARIA CANDELORA PARISELLA ESTHER PARISELLA MARIA TERESA GUGLIELMO MARCELLO	SVIZZERA (EE) il 28/02/1962 VENEZUELA (EE) il 09/06/1962 VENEZUELA (EE) il 29/09/1959 FONDI (LT) il 07/04/1955	17	1709 (ex 175)
FIORILLO TIZIANA D'ONOFRIO ANTONIETTA LO BORGO ANNA LAURA SCIARRA FRANCO FIORILLO STEFANIA	FONDI (LT) il 23/06/1963 SPERLONGA (LT) il 13/11/1953 FONDI (LT) il 22/06/1973 FONDI (LT) il 06/09/1959 FONDI (LT) il 09/02/1969	17	1595
ESTESO DANTE	FONDI (LT) il 22/04/1949	17	1097
DI PERNA GIUSEPPINA	FONDI (LT) il 24/10/1943	17	712
CICALESE GIOVANNI	FONDI (LT) il 12/05/1954	17	181
DI PERNA ANTONIO DI PERNA FRANCO DI PERNA VINCENZO	FONDI (LT) il 26/06/1943 FONDI (LT) il 27/07/1958 FONDI (LT) il 06/08/1960	17	752
DI PERNA FRANCESCO	FONDI (LT) il 28/03/1947	17	1504
BELLONE ANNUNZIATA DI PERNA FILOMENA DI PERNA SARA	FONDI (LT) il 03/01/1921 FONDI (LT) il 24/08/1953 FONDI (LT) il 18/11/1939	17	750
DI PERNA MARIA	FONDI (LT) il 16/02/1931	17	427
COLAGUORI LUIGI COLAGUORI VANDA	FONDI (LT) il 28/01/1947 FONDI (LT) il 13/04/1949	17	1155
AMOROSO ROMINA IACUELE FRANCO IACUELE GIUSEPPE IACUELE SERGIO	FONDI (LT) il 20/12/1971 FONDI (LT) il 25/02/1940 FONDI (LT) il 10/05/1942 FONDI (LT) il 01/03/1951	17	312
DE SANTIS BRUNO DE SANTIS ANTONIO	FONDI (LT) il 23/02/1960 FONDI (LT) il 30/07/1968	17	819
DE SANTIS BRUNO DE SANTIS ANTONIO	FONDI (LT) il 23/02/1960 FONDI (LT) il 30/07/1968	17	1855
TOTANO MARCO TOTANO ONORATO	FONDI (LT) il 28/03/1958 FONDI (LT) il 18/02/1924	17	2065
TOTANO MARIA	FONDI (LT) il 24/04/1952	17	2068
COMUNE DI FONDI	con sede in FONDI (LT)	17	1804
DEMANIO DELLO STATO		17	619
POPOLLA ASSUNTA ANTEGIOVANNI BIAGIO	MONTE SAN BIAGIO (LT) il 19/08/1955 FONDI (LT) il 18/02/1947	20	668

ANTEGIOVANNI BIAGIO ANTOGIOVANNI CARLO ANTOGIOVANNI GIUSTINO LAURETTI VINCENZO MIRABELLA MARIA ITALIA POPOLLA ASSUNTA	FONDI (LT) il 18/02/1947 FONDI (LT) il 28/05/1964 FONDI (LT) il 22/01/1937 LENOLA (LT) il 28/10/1905 MONTE SAN BIAGIO (LT) il 11/02/1943 MONTE SAN BIAGIO (LT) il 19/08/1955	20	633
ANTOGIOVANNI IMMACOLATA DI TROCCHIO ORLANDO	FONDI (LT) il 05/12/1931 FONDI (LT) il 28/12/1955	20	2421
LAURETTI VINCENZO	LENOLA (LT) il 28/10/1905	20	233
ANTEGIOVANNI BIAGIO ANTEGIOVANNI CANDELORO ANTOGIOVANNI CARLO ANTOGIOVANNI GIUSTINO DI GIROLAMO ANTONIETTA MIRABELLA MARIA ITALIA POPOLLA ASSUNTA	FONDI (LT) il 18/02/1947 FONDI (LT) il 06/12/1953 FONDI (LT) il 28/05/1964 FONDI (LT) il 22/01/1937 MONTE SAN BIAGIO (LT) il 25/11/1958 MONTE SAN BIAGIO (LT) il 11/02/1943 MONTE SAN BIAGIO (LT) il 19/08/1955	20	747
ANTEGIOVANNI CANDELORO DI GIROLAMO ANTONIETTA	FONDI (LT) il 06/12/1953 MONTE SAN BIAGIO (LT) il 25/11/1958	20	746
ANTOGIOVANNI GIUSTINO MIRABELLA MARIA ITALIA	FONDI (LT) il 22/01/1937 MONTE SAN BIAGIO (LT) il 11/02/1943	20	745
ANTOGIOVANNI LIANA	FONDI (LT) il 24/04/1951	20	433
DE SANTIS ROMANO	FONDI (LT) il 06/12/1948	20	28
RICCARDI GIOVANNI TAGLIAVENTO CANDIDA	FONDI (LT) il 11/10/1972 FONDI (LT) il 01/04/1954	20	2456
TAGLIAVENTO CANDIDA RICCARDI GIOVANNI	FONDI (LT) il 01/04/1954 FONDI (LT) il 11/10/1972	20	2460
ANTEGIOVANNI EMMA	FONDI (LT) il 22/07/1951	20	586
PANNONE DEA	FONDI (LT) il 21/01/1951	20	584
ANTOGIOVANNI LUIGI	FONDI (LT) il 28/08/1937	20	244
CARNEVALE LOREDANA	FONDI (LT) il 06/05/1967	20	247
ANTOGIOVANNI TIZIANO DI CROCCO PINA	FONDI (LT) il 24/08/1965 FONDI (LT) il 24/10/1969	20	775
DI TROCCHIO ORLANDO TRANI LAURA	FONDI (LT) il 28/12/1955 MONTE SAN BIAGIO (LT) il 20/12/1961	20	774
DI TROCCHIO ORLANDO FRANCO ANGELA	FONDI (LT) il 28/12/1955 FONDI (LT) il 20/02/1908	20	436
GALLOZZI ROBERTO	TERRACINA (LT) il 15/03/1982	20	320
GALLOZZI FILIPPO PATRIZIO	MONTE SAN BIAGIO (LT) il 10/12/1938	20	806
GALLOZZI FILIPPO PATRIZIO	MONTE SAN BIAGIO (LT) il 10/12/1938	20	1064
PALLISCO TERESA	FONDI (LT) il 31/01/1949	22	655
ZANNONE ONORATA NALLO SALVATORE	FONDI (LT) il 01/06/1957	22	99
D'ETTORRE CRISTIANO	TERRACINA (LT) il 12/02/1978	22	702
PIETROSANTO RITA	FONDI (LT) il 01/05/1958	22	2131
LAMANTE MARIA	FONDI (LT) il 27/03/1951	22	2645
COMUNE DI FONDI	con sede in FONDI (LT)	22	2336
GI.CO.PI.VI. - S.R.L.	con sede in FONDI (LT)	22	2392
BUONANNO ENNIO	FONDI (LT) il 18/11/1962	22	2391
DEMANIO PUBBLICO DELLO STATO PER LE OPERE DI BONIFICA		22	987
FIORE SYLVIE	FONDI (LT) il 06/04/1970	22	540
FIORE SYLVIE	FONDI (LT) il 06/04/1970	22	246
RUGGIERI ELENA	ITRI (LT) il 18/10/1934	22	88
ANTONETTI ILDAURA ANTONETTI LICENA MARTELLUCCI MARCELLA	FONDI (LT) il 28/06/1954 FONDI (LT) il 19/01/1956 FONDI (LT) il 04/04/1915	22	90
AMENDOLA MARIA CANTARANO ENRICO TRUGLIO GIUSEPPE	FORMIA (LT) il 04/05/1940 FONDI (LT) il 23/09/1938	22	1929
CARDINALE FEDERICA CARDINALE VINCENZO	FONDI (LT) il 22/01/1990 TERRACINA (LT) il 11/06/1994	22	2701
CANTARANO ENRICO DI PERNA LUIGI DI TROCCHIO FRANCA	FONDI (LT) il 15/08/1944 FONDI (LT) il 07/07/1950	22	91
LAMANTE MARIA	FONDI (LT) il 27/03/1951	22	2644
NALLO LINA	FONDI (LT) il 11/02/1943	22	553

DI FAZIO MARCELLO	FONDI (LT) il 21/07/1977		
DI FAZIO PAOLO	FONDI (LT) il 06/02/1979		
DI FAZIO ROSSANO	FONDI (LT) il 14/05/1972	22	96
DI FAZIO SANTINA	FONDI (LT) il 20/11/1950		
VATICONE GIGLIOLA	FONDI (LT) il 14/03/1969	22	624
VATICONE GIGLIOLA	FONDI (LT) il 14/03/1969	22	625
CIMA GAETANO	FONDI (LT) il 27/03/1927		
PISTILLO MARIETTA	FONDI (LT) il 01/11/1921	22	626
ZANNONE ONORATA			
NALLO LUIGI	FONDI (LT) il 01/04/1929	22	627
CAMPOBASSO GINA	FONDI (LT) il 06/04/1939		
CIMA EMMA	FONDI (LT) il 01/01/1900		
CIMA GAETANO	FONDI (LT) il 01/01/1900		
CIMA GERARDO	FONDI (LT) il 01/01/1900		
DI MANNO FRANCESCANTONIO	FONDI (LT) il 01/01/1900		
DI MANNO SALVATORE	FONDI (LT) il 01/01/1900	22	98
UCCIERO ANNA	FONDI (LT) il 25/01/1950		
UCCIERO CARMINE	VILLA LITERNO (CE) il 13/07/1925		
UCCIERO MARIA ANTONIETTA	FONDI (LT) il 18/02/1953		
UCCIERO OLIMPIA	FONDI (LT) il 05/05/1948		
UCCIERO VINCENZO	FONDI (LT) il 03/05/1960		
DI VITO ENZO	FONDI (LT) il 30/01/1950	22	305
DI SEGNO TERESA			
PALLISCO ASSUNTA	FONDI (LT) il 24/01/1943	22	657
DI FAZIO ROSSANA	FONDI (LT) il 29/03/1956		
DI VITO ENZO	FONDI (LT) il 30/01/1950	22	556
NALLO CONCETTA	FONDI (LT) il 05/01/1961	22	558
NALLO FIORENZA	FONDI (LT) il 26/08/1964	22	2648
LATILLA ANTONIO	FONDI (LT) il 18/12/1956		
MUCCITELLI ANTONIO	FONDI (LT) il 05/01/1946	22	810
D'ETTORRE FERDINANDO	ARIANO IRPINO (AV) il 21/08/1964		
MICCI MARIA	FONDI (LT) il 14/12/1968	22	1979
PIETROSANTO LORENZO	FONDI (LT) il 22/07/1965		
NALLO COSTANZA AGNESE	FONDI (LT) il 05/05/1934	22	308
PARISI ANTONIO	FONDI (LT) il 12/01/1951	22	559
PESTILLO ENNIO	FONDI (LT) il 15/02/1957	22	228
REGINA MARISA	TERAMO (TE) il 14/06/1968		
DE FABRITIIS SERGIO	FONDI (LT) il 19/10/1931	22	2401 (ex 104)
DI MANNO GIUSEPPINA	FONDI (LT) il 04/12/1944		
IANNONE LUIGIA	FONDI (LT) il 03/01/1965	22	1644
IANNONE SANDRO	FONDI (LT) il 05/12/1968		
RECCHIA FRANCO	FONDI (LT) il 20/12/1955	22	2542
DE LUCA CHRISTIAN	LATINA (LT) il 28/09/1974		
DE LUCA CINZIA	FONDI (LT) il 16/07/1961		
DE LUCA LUCA	FONDI (LT) il 06/08/1968	22	1613
DE LUCA SUSANNA	FONDI (LT) il 14/01/1963		
DE LUCA TIZIANA	FONDI (LT) il 10/04/1959		
DE LUCA CHRISTIAN	LATINA (LT) il 28/09/1974		
DE LUCA CINZIA	FONDI (LT) il 16/07/1961		
DE LUCA LUCA	FONDI (LT) il 06/08/1968	22	1612
DE LUCA SUSANNA	FONDI (LT) il 14/01/1963		
DE LUCA TIZIANA	FONDI (LT) il 10/04/1959		
DE LUCA CHRISTIAN	LATINA (LT) il 28/09/1974		
DE LUCA CINZIA	FONDI (LT) il 16/07/1961		
DE LUCA LUCA	FONDI (LT) il 06/08/1968	22	1611
DE LUCA SUSANNA	FONDI (LT) il 14/01/1963		
DE LUCA TIZIANA	FONDI (LT) il 10/04/1959		
BARTOLOMEI MARIA ANTONIETTA	FONDI (LT) il 08/07/1942		
BARTOLOMEI MARIA ANTONIETTA	FONDI (LT) il 08/07/1942	22	1610
ANTONELLI ALESSANDRO	CORI (LT) il 26/05/1963		
ANTONELLI GENNARO PATRIZIO	PRIVERNO (LT) il 14/07/1953		
ANTONELLI GIOVANNI	FONDI (LT) il 31/01/1955	22	229
ANTONELLI PIETRO	CORI (LT) il 20/11/1958		
IANNONE SILVIANO	FONDI (LT) il 26/04/1937	22	531
ANTONELLI GEMI	FONDI (LT) il 17/11/1963		
ANTONELLI PATRIZIA	FONDI (LT) il 29/01/1968	22	870
ANTONELLI GEMI	FONDI (LT) il 17/11/1963		
ANTONELLI PATRIZIA	FONDI (LT) il 29/01/1968	22	871
MASSARELLA LUIGIA	FONDI (LT) il 20/08/1955	22	532

PIANO ANDREA	ROMA (RM) il 08/06/1973		
PIANO MARIA LETIZIA	ROMA (RM) il 18/02/1967	22	233
PEPPE LUIGI	FONDI (LT) il 04/03/1961		
PEPPE MARIO	FONDI (LT) il 04/06/1955	22	1550
CARNEVALE DANIELA	FONDI (LT) il 07/10/1968		
CARNEVALE RITA	FONDI (LT) il 23/01/1967	22	235
CARNEVALE SILVANA	FONDI (LT) il 25/08/1946	22	849
CARNEVALE ARCANGELO	FONDI (LT) il 05/06/1924		
CARNEVALE SILVANA	FONDI (LT) il 13/11/1949	22	848
FARINA ANGELA	FORMIA (LT) il 27/12/1972	22	847
CARNEVALE LUISA	FONDI (LT) il 28/09/1946		
CARNEVALE LUISA	FONDI (LT) il 28/09/1946	22	846
D ADAMO RAFFAELLA	FONDI (LT) il 20/12/1909		
CARNEVALE PATRIZIA	FONDI (LT) il 20/05/1960	22	536
DI FAZIO ANTONIO	FONDI (LT) il 03/01/1968		
DI FAZIO MARIA PAOLA	FONDI (LT) il 28/04/1969	22	2011
CARNEVALE FRANCESCA	FONDI (LT) il 02/10/1947		
CARNEVALE VINCENZA	FONDI (LT) il 07/01/1946	22	1714
DE FABRITIIS FRANCO	FONDI (LT) il 10/11/1954		
DE FABRITIIS NICOLA	FONDI (LT) il 07/02/1952	22	320
DE FABRITIIS NICOLA	FONDI (LT) il 07/02/1952		
DE FABRITIIS NICOLA	FONDI (LT) il 07/02/1952	22	321
DE FABRITIIS NICOLA	FONDI (LT) il 28/10/1958		
DE FABRITIIS ANDREA	FONDI (LT) il 01/10/1979		
DE FABRITIIS EMANUELA	TERRACINA (LT) il 19/04/1977		
DE FABRITIIS FRANCO	FONDI (LT) il 10/11/1954	22	2008
DE FABRITIIS SERENA	FONDI (LT) il 25/09/1987		
BODESMO LUCA	TERRACINA (LT) il 16/06/1977	22	240
ATTANASIO ESTER	PIACENZA (PC) il 09/02/1913		
FIORE ADRIANA	FONDI (LT) il 08/11/1932		
FIORE ELISA	FONDI (LT) il 03/12/1929		
FIORE EMILIA	ROMA (RM) il 02/09/1934	22	244
FIORE GIUSEPPE	ROMA (RM) il 18/10/1935		
FIORE VERA	ROMA (RM) il 18/01/1938		
ATTANASIO ESTER	PIACENZA (PC) il 09/02/1913		
FIORE ADRIANA	FONDI (LT) il 08/11/1932		
FIORE ELISA	FONDI (LT) il 03/12/1929		
FIORE EMILIA	ROMA (RM) il 02/09/1934	22	237
FIORE GIUSEPPE	ROMA (RM) il 18/10/1935		
FIORE VERA	ROMA (RM) il 18/01/1938		
ATTANASIO ESTER	PIACENZA (PC) il 09/02/1913		
FIORE ADRIANA	FONDI (LT) il 08/11/1932		
FIORE ELISA	FONDI (LT) il 03/12/1929		
FIORE EMILIA	ROMA (RM) il 02/09/1934	22	245
FIORE GIUSEPPE	ROMA (RM) il 18/10/1935		
FIORE VERA	ROMA (RM) il 18/01/1938		
FIORE SYLVIE	FONDI (LT) il 06/04/1970	22	539
FIORE SYLVIE	FONDI (LT) il 06/04/1970	22	538
SEPE BRUNO	FONDI (LT) il 09/03/1940		
REALE CATERINA RITA	con sede in RIPACANDIDA (PZ)	22	1823
GENTILE ONELIA	FONDI (LT) il 19/05/1955		
SIMONELLI MARIA PALMINA	FONDI (LT) il 08/09/1962	22	2540
PADULA EMANUELA	FONDI (LT) il 20/05/1975		
PADULA CARLO	ROMA (RM) il 30/03/1944	22	1885
BUONANNO ENNIO	FONDI (LT) il 18/11/1962		
GISFREDO BEATRICE	FONDI (LT) il 02/12/1963	22	2532
GI.CO.PI.VI. - S.R.L.	con sede in FONDI (LT)	22	2390
GI.CO.PI.VI. S.R.L.	con sede in FONDI (LT)	22	2352
COMUNE DI FONDI	con sede in FONDI (LT)	22	1993
DIMED S.R.L.	con sede in FONDI (LT)	29	2918
MATRUGLIO GUIDO	FONDI (LT) il 01/03/1936	29	2434
MATRUGLIO ROCCO	FONDI (LT) il 29/01/1944	29	86
MASSA ANNA MARIA	FONDI (LT) il 24/08/1953		
MASSA GIOVANNINO	FONDI (LT) il 24/06/1950		
CAPEZZUTO ANGELINA	SVIZZERA (EE) il 19/02/1963		
PEZZELLA GIUSEPPE	PASTORANO (CE) il 12/03/1958	29	1949
DE LIBERO ELENA	FONDI (LT) il 27/07/1963		
OSPEDALE CIVILE DI FONDI	con sede in FONDI (LT)		
FIORILLO FERNANDO	FONDI (LT) il 19/09/1963	29	466

FIORILLO VINCENZO OSPEDALE CIVILE DI FONDI	FONDI (LT) il 20/10/1922	29	625
PANNOZZO ROSALBA	FONDI (LT) il 23/04/1962	29	262
PANNOZZO RITA	FONDI (LT) il 28/10/1957	29	2629
VELLETRI ANTONIETTA	FONDI (LT) il 16/07/1945	29	2664
FIDALEO GENNARO	FORMIA (LT) il 08/04/1972	29	12
FIDALEO ANDREA	FORMIA (LT) il 14/06/1973		
MARROCCO ORLANDO	LENOLA (LT) il 04/02/1927	29	14
AMMINISTRAZIONE DEL FONDO PER IL CULTO TAMBURRINO GIUSEPPA VELLETRI CONCETTINA	con sede in TERRACINA (LT) FONDI (LT) il 24/03/1913 FONDI (LT) il 30/01/1939	29	1923
MARROCCO VINCENZO	LENOLA (LT) il 20/02/1953	29	1554
IALONGO MARCO IALONGO MARIA IALONGO MICHELE ARCANGELO	FONDI (LT) il 17/04/1982 TERRACINA (LT) il 13/02/1979 FONDI (LT) il 03/09/1947	29	13
AMMINISTRAZIONE DEL FONDO PER IL CULTO TAMBURRINO GIUSEPPA VELLETRI ANNA	con sede in TERRACINA (LT) FONDI (LT) il 24/03/1913 FONDI (LT) il 12/01/1941	29	1922
ALLA ISAURA AMMINISTRAZIONE DEL FONDO PER IL CULTO TAMBURRINO GIUSEPPA VELLETRI BENIAMINO	TERRACINA (LT) il 03/06/1953 con sede in TERRACINA (LT) FONDI (LT) il 24/03/1913 TERRACINA (LT) il 31/01/1977	29	1921
IALONGO QUERINO	TERRACINA (LT) il 20/08/1976	29	2729
IALONGO ANNUNZIATA IALONGO MARIA IALONGO ROSA	FONDI (LT) il 23/08/1955 FONDI (LT) il 19/01/1962 FONDI (LT) il 24/06/1963	29	1056
DE FILIPPIS ANTONIO	FONDI (LT) il 04/08/1963	29	1169
PARISELLA IMMACOLATA IALONGO PAOLO	FONDI (LT) il 13/12/1896 FONDI (LT) il 25/06/1921	29	1121
DEMANIO PUBBLICO DELLO STATO PER LE OPERE DI BONIFICA		29	238
DE FILIPPIS ANTONIO	FONDI (LT) il 04/08/1963	29	1173
DIMED S.R.L.		29	30
AMM.NE DEL FONDO PER IL CULTO IANNITTI DANIELA IANNITTI GINO IANNITTI LUCIANO IANNITTI MARIO PANNOZZO FILOMENA	FONDI (LT) il 26/08/1968 FONDI (LT) il 09/02/1958 FONDI (LT) il 21/03/1956 FONDI (LT) il 15/01/1960 FONDI (LT) il 25/07/1930	29	310
SACCOCCIO ANNA SACCOCCIO VINCENZA	FONDI (LT) il 01/03/1954 FONDI (LT) il 30/07/1964	29	33
D'ANGIO' SILVANA	FORMIA (LT) il 13/10/1967	29	42
MUNNO PIERINA	FONDI (LT) il 18/09/1934	29	43
IORE MARIA GRAZIA	FONDI (LT) il 17/02/1951	29	44
NARDONE CARLO NARDONE FRANCESCO SISI LUISA	ROMA (RM) il 26/04/1948 ROMA (RM) il 02/01/1944 ROMA (RM) il 20/11/1921	29	45
IORE MARIA GRAZIA	FONDI (LT) il 17/02/1951	29	46
IORE MARIA GRAZIA	FONDI (LT) il 17/02/1951	29	834
MUNNO PIERINA	FONDI (LT) il 18/09/1934	29	47
BIER LAURA	AUSTRALIA (EE) il 16/06/1964	29	1593
FIORILLO ENZA FIORILLO FERNANDO FIORILLO PAOLA	FONDI (LT) il 11/04/1957 FONDI (LT) il 19/09/1963 FONDI (LT) il 09/04/1974	29	54
PARISELLA GAETANO PARISELLA GIUSEPPINA	FONDI (LT) il 18/10/1879 FONDI (LT) il 12/01/1941	29	56
PARISELLA MARIA ANNA BENEDETTA PARISELLA MARIANNA	FONDI (LT) il 29/05/1933 FONDI (LT) il 11/11/1937	29	58
PEPPE MARIA TERESA PICANO GINO	FONDI (LT) il 09/02/1955 FONDI (LT) il 06/11/1951	29	1502
FALLOVO BENEDETTO FALLOVO CARMINA VITTORIA FALLOVO CATIA FALLOVO GAETANO FALLOVO GINO FALLOVO GIUSEPPE FALLOVO LUIGI FALLOVO ROSITA	FONDI (LT) il 22/06/1938 FONDI (LT) il 18/08/1952 FONDI (LT) il 15/01/1971 FONDI (LT) il 19/10/1940 FONDI (LT) il 15/01/1950 FONDI (LT) il 11/03/1964 FONDI (LT) il 28/09/1967 FONDI (LT) il 27/04/1981	29	63

NALLO CONCETTA NALLO LIANA	FONDI (LT) il 05/01/1961 FONDI (LT) il 26/01/1964	29	2149
PEPPE MARIA TERESA PICANO GINO	FONDI (LT) il 09/02/1955 FONDI (LT) il 06/11/1951	29	1974
IALONGO ANNA IALONGO MARIO IALONGO PINA	FONDI (LT) il 11/01/1943 FONDI (LT) il 06/10/1946 FONDI (LT) il 08/03/1949	29	68
BORTONE NADIA	FORMIA (LT) il 25/02/1976	29	1884
BORTONE FILOMENA CONCETTA	FONDI (LT) il 09/07/1943	29	1885
LAURETTI MARIA CANDELORA	SVIZZERA (EE) il 28/02/1962	29	669
DE BONIS FIORIGGIA FORTE ANTONIO	FONDI (LT) il 04/11/1927 FONDI (LT) il 19/03/1953	29	78
PALAZZO LUIGI	FONDI (LT) il 22/04/1936	29	406
FAIOLA FILOMENA	FONDI (LT) il 24/05/1950	29	532
FAIOLA FILOMENA	FAIOLA FILOMENA	29	630
PEPPE LORETA	FONDI (LT) il 14/09/1930	29	83
PEPPE LORETA	FONDI (LT) il 14/09/1930	29	407
MATRUGLIO ARMANDO	FONDI (LT) il 18/02/1939	29	2432
MATRUGLIO GEMMA	FONDI (LT) il 03/12/1930	29	2436
MATRUGLIO ANNA	FONDI (LT) il 17/12/1967	29	2438
DI PERNA EMILIA MATRUGLIO FRANCO MATRUGLIO PAOLO	FONDI (LT) il 14/06/1937 FONDI (LT) il 08/08/1957 FONDI (LT) il 05/04/1988	29	2816
MATRUGLIO CONSIGLIA	FONDI (LT) il 24/07/1954	29	2442
D'OVIDIO FRANCA	FONDI (LT) il 12/05/1949	29	1401
DI SARRA ROSINA GRANDE MARIA	FONDI (LT) il 02/01/1955	29	314
DE PAROLIS ANNA MARIA	FONDI (LT) il 28/07/1964	29	2573 (ex 1645)
SEPE ANNA DI FAZIO LANFRANCO L'AMANTE ROBERTA BIANCHI ANNA MARIA ROSATI MASSIMO DI FAZIO ELIO DI LAURO ANNUNZIATA CAMPOBASSO MARCO BUFFARDI LUCA	FONDI (LT) il 26/07/1967 FONDI (LT) il 16/10/1961 FONDI (LT) il 12/12/1980 FONDI (LT) il 03/07/1965 FONDI (LT) il 23/09/1960 FONDI (LT) il 02/09/1947 FONDI (LT) il 27/03/1953 FONDI (LT) il 29/05/1976 MONDRAGONE (CE) il 10/07/1976	29	2499
AMMINISTRATORE FONDO PER IL CULTO MARROCCO LUCIO BIASILLO MARIANNA	FONDI (LT) il 11/01/1952	29	1065
CARDUCCI DINO FORTE LOREDANA LUCIANI ANTONIO CURCIO LUCIA GI.CO.PI.VI. S.R.L. TRANI GIUSEPPE ADDESSI EZIO MICELI MARIA ANTONIETTA FRAGIONE FRANCESCO SPAGNARDI TIZIANA GARGIULO SABRINA MORELLA ANTONIO LAMANTE ANSELMO FORINO IDA OSPEDALE CIVILE DI FONDI CARACUZZI GIOVANNI	CEPRANO (FR) il 06/06/1972 FONDI (LT) il 27/08/1970 ASCOLI PICENO (AP) il 09/05/1967 TERRACINA (LT) il 23/07/1977 con sede in FONDI (LT) TERRACINA (LT) il 20/08/1978 FONDI (LT) il 28/12/1959 FONDI (LT) il 06/04/1962 SPERLONGA (LT) il 20/09/1964 TERRACINA (LT) il 05/12/1965 TERRACINA (LT) il 29/10/1973 FONDI (LT) il 15/06/1974 FONDI (LT) il 14/04/1959 FONDI (LT) il 01/12/1966 con sede in FONDI (LT) FONDI (LT) il 22/06/1974	29	2458
CITRONE SANDRO PADOVANO GIOVANNA FACCIO GIOVANNA PETRILLO FABRIZIO MESSORE ELENA PALMIERI OLIMPIA MESSORE ENZO	FONDI (LT) il 09/09/1954 ANGRI (SA) il 15/04/1957 CORI (LT) il 29/05/1969 FONDI (LT) il 27/01/1967 NAPOLI (NA) il 11/04/1979 NAPOLI (NA) il 14/05/1955 ERCOLANO (NA) il 09/03/1954	29	2385
COMUNE DI FONDI FIORILLO GERARDO FIORILLO LUIGI	con sede in FONDI (LT) FONDI (LT) il 24/03/1948 FONDI (LT) il 06/05/1951	29	2131

VACCARO GAETANO	FONDI (LT) il 12/03/1966		
FIORE PAOLA	FONDI (LT) il 26/11/1949		
FERRARI LUCIANO	FONDI (LT) il 02/06/1966	29	1950
MARCUCCI TERESA	FONDI (LT) il 26/11/1969		
PARISELLA DEA	FONDI (LT) il 30/10/1950		
FUSCHINO FRANCESCO	NAPOLI (NA) il 03/02/1951		
FIORILLO FERNANDO	FONDI (LT) il 19/09/1963	29	464
OSPEDALE CIVILE DI FONDI	con sede in FONDI (LT)		
PAPPARELLA GIUSEPPE	AMENDOLARA (CS) il 13/10/1964	30	2028
CIPOLLA ANNARITA	FONDI (LT) il 07/07/1970		
FIORILLO ARMANDO	FONDI (LT) il 08/11/1914	30	198
DI FAZIO MARIA	FONDI (LT) il 08/11/1889		
RINALDI LORETA	FONDI (LT) il 05/12/1933	30	142
D'ANGELIS MARCO	FONDI (LT) il 29/07/1969	30	110
FIORILLO ARMANDO	FONDI (LT) il 08/11/1914	30	897
DI FAZIO MARIA	FONDI (LT) il 08/11/1889		
CONSORZIO ACQUEDOTTI RIUNITI DEGLI AURUNCI	con sede in Esperia	30	481
FIORILLO MARIA EMMA	FONDI (LT) il 06/07/1920	30	494
DI FAZIO MARIA	FONDI (LT) il 08/11/1889		
DEMANIO PUBBLICO DELLO STATO PER LE OPERE DI BONIFICA		30	486
ANDREOZZI LUIGI	FONDI (LT) il 18/07/1925		
ANDREOZZI SALVATORE	FONDI (LT) il 15/06/1954	30	122
DI TROCCHIO IMMACOLATA	FONDI (LT) il 08/12/1925		
CHERUBINO ONORATO	FONDI (LT) il 10/09/1938	30	143
MONFORTE CARLA	FONDI (LT) il 29/01/1945		
CARNEVALE FILOMENA	FONDI (LT) il 14/07/1916	30	441
CHERUBINO ONORATO	FONDI (LT) il 10/09/1938	30	442
CARNEVALE ERNESTINA	FONDI (LT) il 06/06/1906		
NARDONE NORBERTO	FONDI (LT) il 10/03/1940	30	256
CARDOGNA IRMA	FONDI (LT) il 14/05/1942		
PARISELLA SILVANA	FONDI (LT) il 03/03/1951	30	1215
CARNEVALE MASSIMILIANO	FONDI (LT) il 03/09/1972	30	96
CARNEVALE STEFANIA	FONDI (LT) il 06/01/1965		
FIORE CARLO	FONDI (LT) il 01/05/1956	30	294
FIORE VINCENZO	FONDI (LT) il 30/11/1924		
IZZO ANGELO	TEANO (CE) il 21/09/1956	30	108
FIORE PAOLO	FONDI (LT) il 27/02/1961		
FIORE VINCENZO	FONDI (LT) il 30/11/1924	30	105
SOLERA ARCANGELA			
IZZO ANGELO	TEANO (CE) il 21/09/1956	30	106
VERDOLOTTI MARIA LUISA	TEANO (CE) il 03/09/1959		
IZZO ANGELO	TEANO (CE) il 21/09/1956	30	107
VERDOLOTTI MARIA LUISA	TEANO (CE) il 03/09/1959		
PARISELLA SILVANA	FONDI (LT) il 03/03/1951	30	2048
MARZANO FERDINANDO	ROMA (RM) il 13/04/1968	30	445
MARZANO TERESA	TERRACINA (LT) il 11/09/1969		
MARZANO FERDINANDO	ROMA (RM) il 13/04/1968	30	109
MARZANO TERESA	TERRACINA (LT) il 11/09/1969		
MATTEI ROCCO	FONDI (LT) il 15/08/1933	30	444
MATTEI ANGELA	FONDI (LT) il 18/10/1961	30	582
MATTEI ANNA	FONDI (LT) il 07/01/1968		
NALLO FIORENZA	FONDI (LT) il 26/08/1964	30	365
FIORE PAOLO	FONDI (LT) il 27/02/1961		
FIORE VINCENZO	FONDI (LT) il 30/11/1924	30	503
SOLERA ARCANGELA			
NALLO SERGIO	FONDI (LT) il 12/07/1961	30	97
DE BONIS ANGELA	FONDI (LT) il 30/11/1964		
DE BONIS FAUSTO	FONDI (LT) il 13/01/1968		
DE BONIS MARIO	FONDI (LT) il 24/07/1930	30	258
DE BONIS ROSARIA	FONDI (LT) il 09/09/1922		
DE BONIS ROSSELLA	FONDI (LT) il 05/01/1984		
DE BONIS STEFANIA	FONDI (LT) il 05/07/1979		
DE BONIS VIRGILIO	FONDI (LT) il 08/12/1935		

DI FAZIO MARISA PUGLIA ANNA PUGLIA FRANCA CONCETTA VALERIO LUIGI VALERIO RAFFAELE	FONDI (LT) il 10/09/1953 FONDI (LT) il 28/06/1955 FONDI (LT) il 20/01/1952 FONDI (LT) il 27/05/1955 FONDI (LT) il 22/02/1958	30	259
SACCOCCIO ADELINA MARIA SACCOCCIO GIOVANNI SACCOCCIO SILVANO	BELGIO (EE) il 01/07/1954 BELGIO (EE) il 05/08/1959 BELGIO (EE) il 14/01/1967	30	98
ANTONELLI VITTORIO NOCCARO GIUSEPPINA ADDESSI PIERINO FEULA MAURO FERRONE ANTONIO CERATI MARIA FAIOLA GAETANO DI MANNO PALMINA FIORE ANNA ADDESSI VITTORIO ADDESSI VINCENZO	LENOLA (LT) il 17/05/1943 FONDI (LT) il 19/08/1943 FONDI (LT) il 08/03/1934 FONDI (LT) il 02/09/1974 FORMIA (LT) il 04/11/1950 VIADANA (MN) il 27/10/1953 NORMA (LT) il 06/02/1960 FONDI (LT) il 11/04/1957 FONDI (LT) il 13/10/1952 FONDI (LT) il 13/02/1937 FONDI (LT) il 26/01/1932	30	56
MUCCITELLI INGRID NEUROHR MARIANA SOTIS VINCENZA	ROMA (RM) il 25/06/1979 ROMANIA (EE) il 20/02/1947	30	1233
MUSELLA PAOLA PRUNA ANTONIO AZZARA' ANNAMARIA AZZARA' VITTORIA PASQUI GABRIELLA	NAPOLI (NA) il 30/03/1953 IGLESIAS (CA) il 10/06/1933 SIENA (SI) il 12/11/1972 SIENA (SI) il 07/06/1968 SIENA (SI) il 01/08/1943	30	911
NOTARBERARDINO MIRELLA DI PERNA ONORATO	FONDI (LT) il 01/04/1945 FONDI (LT) il 26/09/1940	30	912
IUDICONE GUIDO NICELLI LUISA	LENOLA (LT) il 15/04/1934 LENOLA (LT) il 01/09/1939	30	1232
REGIONE LAZIO	con sede in ROMA (RM)	30	896
DI FAZIO MARIA FIORILLO ARMANDO	FONDI (LT) il 08/11/1889 FONDI (LT) il 08/11/1914	30	482
DI FAZIO MARIA FIORILLO MARIA EMMA	FONDI (LT) il 08/11/1889 FONDI (LT) il 06/07/1920	30	576
PARISELLA CARLA PARISELLA LUIGI	ROMA (RM) il 29/03/1956 FONDI (LT) il 16/06/1961	30	573
PARISELLA CARLA PARISELLA LUIGI	ROMA (RM) il 29/03/1956 FONDI (LT) il 16/06/1961	30	574
PATTONO CLAUDIO PATTONO PAOLO	FORMIA (LT) il 19/04/1976 FONDI (LT) il 10/09/1981	30	1998
PATTONO CLAUDIO PATTONO PAOLO	FORMIA (LT) il 19/04/1976 FONDI (LT) il 10/09/1981	30	1238
IACOVELLI SERGIO	ROMA (RM) il 31/12/1962	30	61
DEMANIO PUBBLICO DELLO STATO PER LE OPERE DI BONIFICA		30	484
DI FAZIO MARIA FIORILLO ARMANDO	FONDI (LT) il 08/11/1889 FONDI (LT) il 08/11/1914	30	58
ANDREOZZI GUIDO ANDREOZZI LUIGI DI TROCCHIO IMMACOLATA	FONDI (LT) il 22/04/1957 FONDI (LT) il 18/07/1925 FONDI (LT) il 08/12/1925	30	908
IACOVELLI SERGIO	ROMA (RM) il 31/12/1962	30	282
PANNOZZO COSTRUZIONI SOCIETA' A RESPONSABILITA' LIMITATA		30	485
PANNOZZO COSTRUZIONI SOCIETA' A RESPONSABILITA' LIMITATA		30	68
REGA ANTONIO REGA PATRIZIA REGA VINICIO	FONDI (LT) il 27/01/1955 FONDI (LT) il 01/01/1965 FONDI (LT) il 21/05/1959	30	70
CONSORZIO DI BONIFICA DELLA PIANA DI FONDI E MONTE SAN BIAGIO		30	293
CONSORZIO DI BONIFICA DELLA PIANA DI FONDI E MONTE SAN BIAGIO		30	201
ROSATI SALVATORE	FONDI (LT) il 04/06/1931	30	543
ANDREOZZI SALVATORE	FONDI (LT) il 15/06/1954	30	542
DI MANNO PIETRO	FONDI (LT) il 27/02/1902	30	123

DINIA ANTONIO	FONDI (LT) il 06/06/1951		
DINIA CARLO			
DINIA MARIA CRISTINA	FONDI (LT) il 07/08/1949	30	121
DINIA ONORATO	FONDI (LT) il 09/09/1902		
DINIA VITTORIO			
CARNEVALE ERASMO ANTONIO	FONDI (LT) il 14/01/1948	30	124
CARNEVALE ERASMO ANTONIO	FONDI (LT) il 14/01/1948	30	126
DI GIORGIO GAETANO			
DI TROCCHIO BRUNA	FONDI (LT) il 13/02/1966	30	127
DI TROCCHIO LUCIA	FONDI (LT) il 13/11/1946		
DI TROCCHIO ROSSELLA	FONDI (LT) il 12/10/1969		
CARNEVALE GIUSEPPINA	FONDI (LT) il 09/02/1924	30	128
DE GIORGIO GAETANI			
CARNEVALE RAFFAELE	FONDI (LT) il 18/04/1950	30	129
CARNEVALE RAFFAELE	FONDI (LT) il 18/04/1950	30	130
CARNEVALE ERASMO ANTONIO	FONDI (LT) il 14/01/1948	30	144
DE GIORGIO GAETANO	FONDI (LT) il 01/01/1900		
PARISELLA FRANCO	FONDI (LT) il 14/05/1961	30	152
NOTARIANNI TIZIANA	FONDI (LT) il 20/10/1965		
DE SANTIS MARIA ASSUNTA	FONDI (LT) il 29/11/1941	30	157
DI FAZIO ANNA	FONDI (LT) il 15/10/1977		
DI FAZIO GIANLUCA	TERRACINA (LT) il 30/12/1975		
DI TROCCHIO FRANCESCO	FORMIA (LT) il 28/06/1971	30	403
DI TROCCHIO FRANCESCO	FORMIA (LT) il 28/06/1971	30	158
CARNEVALE ERASMO ANTONIO	FONDI (LT) il 14/01/1948	30	159
DI TROCCHIO BENEDETTA	FONDI (LT) il 25/11/1937	30	160
LAURETTI ANNARITA	FONDI (LT) il 02/05/1974		
LAURETTI MARCO	FONDI (LT) il 04/06/1968		
PAPA ADELMO	FONDI (LT) il 12/01/1940	30	2063
NOCELLA CONCETTA	FONDI (LT) il 25/07/1947	30	372
PAPA ADELMO	FONDI (LT) il 12/01/1940		
PAPA GERARDO	FONDI (LT) il 25/08/1934		
PAPA GERARDO	FONDI (LT) il 25/08/1934	30	371
PAPA ADELMO	FONDI (LT) il 12/01/1940		
CARNEVALE CONCETTA	FONDI (LT) il 11/05/1957	30	370
ANGELONE DAVIDE	FRANCIA (EE) il 23/04/1971	30	404
ANGELONE FRANCO	FRANCIA (EE) il 03/07/1962		
PARISELLA VINCENZO	FONDI (LT) il 24/06/1979	30	405
PARISELLA VINCENZO	FONDI (LT) il 24/06/1979	30	163
CARDOGNA IRMA	FONDI (LT) il 14/05/1942	30	1225
NARDONE NORBERTO	FONDI (LT) il 10/03/1940		
ROSATI SALVATORE	FONDI (LT) il 04/06/1931	30	501
BIASILLO CORRADO	FONDI (LT) il 03/09/1966	36	1555
CHIUSANO EMMA	TERRACINA (LT) il 26/07/1976		
DE STEFANO GIOVANNI	TROIA (FG) il 04/05/1960		
GISTRO OLGA	FONDI (LT) il 08/04/1956		
MAGNAFICO MARIA LORETA	LENOLA (LT) il 08/02/1948		
MARRANDINO MARIA	POZZUOLI (NA) il 07/09/1967		
PANNOZZO BRUNA	FONDI (LT) il 13/01/1956		
PARISELLA RAFFAELE	FONDI (LT) il 24/03/1962	36	1642
PIETROSANTO ANTONIETTA	FONDI (LT) il 09/11/1959		
RICCARDI PIETRO	FONDI (LT) il 04/08/1961		
SANSONE FIORELLA	IRLANDA DEL NORD (EE) il 22/09/1963		
SCIALPI GIUSEPPE	TARANTO (TA) il 23/05/1974		
SEPE SANDRA	FONDI (LT) il 17/02/1966		
SORRENTINO ROSANNA	VOGHERA (PV) il 29/05/1980		
VACCARO GIOVANNI	SPERLONGA (LT) il 01/01/1957		
MANDATORI VALERIA	FONDI (LT) il 09/07/1979	36	1790
VICIDOMINI LUCA	FORMIA (LT) il 21/06/1971		
BIASILLO MARIA CRISTINA	FONDI (LT) il 13/09/1971		
ROTUNNO MASSIMO GAETANO	FONDI (LT) il 20/12/1961		
TURCHETTA GIUSEPPE DAVIDE	FONDI (LT) il 04/05/1978	36	806
MAGLIOZZI COSTRUZIONI S.A.S. DI MAGLIOZZI RINALDO & C.	con sede in FONDI (LT)	36	1809
MAGLIOZZI COSTRUZIONI S.A.S. DI MAGLIOZZI RINALDO & C.	con sede in FONDI (LT)	36	1812
ARCOBALENO IMMOBILIARE S.R.L.	con sede in NAPOLI (NA)	36	68

PICIERNO OLGA BRUNI LOREDANA D'AGOSTINO ROBERTO CUOZZO DOMENICO	CASERTA (CE) il 02/08/1976 TERRACINA (LT) il 01/08/1973 FORMIA (LT) il 16/05/1967 LATINA (LT) il 18/02/1972	36	2085
CONTE MARIO ROSARIO CONTE PIETRO PAOLO D ANGELIS FILIPPO FASOLO ROSALIA SEPE LUCIANO	FONDI (LT) il 27/06/1949 FONDI (LT) il 27/06/1949 FONDI (LT) il 12/01/1949 FONDI (LT) il 13/10/1975 FONDI (LT) il 08/03/1953	36	1583
DE BONIS NAZZARENO DE BONIS MARIELLA	FONDI (LT) il 19/08/1966 FONDI (LT) il 18/09/1973	36	1539
DI MANNO GIUSEPPINA ANTOGIOVANNI ANTONIO	LENOLA (LT) il 17/03/1960 LENOLA (LT) il 04/10/1962	36	1559
PALLISCO TERESA PALLISCO ANTONIO	FONDI (LT) il 31/01/1949 FONDI (LT) il 09/10/1946	36	945
PALAZZO ALESSANDRA PALAZZO GESSICA	TERRACINA (LT) il 20/05/1990 TERRACINA (LT) il 26/11/1985	36	2095
MICCI SARA MARTUSCIELLO GIUSEPPE BIDUE S.R.L.	TERRACINA (LT) il 31/01/1979 FONDI (LT) il 06/08/1977 con sede in FONDI (LT)	36	2096
VATICONE AMERICO MICCI SARA MARTUSCIELLO GIUSEPPE CARNEVALE MARIA BIDUE S.R.L.	FONDI (LT) il 15/07/1953 TERRACINA (LT) il 31/01/1979 FONDI (LT) il 06/08/1977 FONDI (LT) il 27/06/1960 con sede in FONDI (LT)	36	2099
MICCI SARA BIDUE S.R.L. MARTUSCIELLO GIUSEPPE	TERRACINA (LT) il 31/01/1979 con sede in FONDI (LT) FONDI (LT) il 06/08/1977	36	2131
PALLISCO CONCETTA	FONDI (LT) il 05/09/1933	36	69
ARZANO CONCETTA DE CAROLIS BRUNA MICCI EMILIA MICCI FEDERICA MICCI GABRIELLA MICCI PAMELA MICCI PIERINA TERESA MICCI RAFFAELLA	FONDI (LT) il 29/03/1950  TERRACINA (LT) il 09/12/1981  TERRACINA (LT) il 21/02/1980 FONDI (LT) il 09/01/1904	36	64
PALLISCO ANTONIO PALLISCO ARMANDO PALLISCO ASSUNTA PALLISCO CARMELA PALLISCO FRANCESCO PALLISCO MARIA PALLISCO TERESA	FONDI (LT) il 09/10/1946 FONDI (LT) il 24/11/1936 FONDI (LT) il 24/01/1943 FONDI (LT) il 13/08/1925 FONDI (LT) il 26/10/1922 FONDI (LT) il 14/07/1932 FONDI (LT) il 31/01/1949	36	84
PALLISCO TERESA	FONDI (LT) il 31/01/1949	36	1147
DE BONIS MARIELLA DE BONIS NAZZARENO	FONDI (LT) il 18/09/1973 FONDI (LT) il 19/08/1966	36	1537
CARDI ANNA MARIA CICCARELLI GABRIELLA PETRILLI ALBERTO	LENOLA (LT) il 18/06/1946 ITRI (LT) il 27/08/1956 VELLETRI (RM) il 21/02/1944	36	85
CONTE ANDREA LUIGI PERRONE GIUSEPPINA	FONDI (LT) il 10/11/1931 SPERLONGA (LT) il 26/01/1941	36	71
PARISELLA BENEDETTO	FONDI (LT) il 21/01/1960	36	72
CARNEVALE ENZA	FONDI (LT) il 15/04/1950	36	664
CARNEVALE ENZA DE GIORGIO FRANCESCO DE GIORGIO GAETANO	FONDI (LT) il 15/04/1950	36	658
CARDOGNA IRMA NARDONE NORBERTO	FONDI (LT) il 14/05/1942 FONDI (LT) il 10/03/1940	38	509
CARDOGNA IRMA NARDONE NORBERTO	FONDI (LT) il 14/05/1942 FONDI (LT) il 10/03/1940	38	510
NARDONE NORBERTO CARDOGNA IRMA	FONDI (LT) il 10/03/1940 FONDI (LT) il 14/05/1942	38	1
D'ADAMO ELISABETTA D ADAMO ENRICO CARDOGNA ADELE	FONDI (LT) il 28/04/1970 FONDI (LT) il 16/07/1956 FONDI (LT) il 01/02/1933	38	511
D'ADAMO ELISABETTA D ADAMO ENRICO CARDOGNA ADELE	FONDI (LT) il 28/04/1970 FONDI (LT) il 16/07/1956 FONDI (LT) il 01/02/1933	38	211

D ADAMO ENRICO	FONDI (LT) il 16/07/1956	38	512
D ADAMO ENRICO	FONDI (LT) il 16/07/1956	38	513
D ADAMO ENRICO	FONDI (LT) il 16/07/1956	38	514
CARDOGNA IRMA NARDONE NORBERTO	FONDI (LT) il 14/05/1942 FONDI (LT) il 10/03/1940	38	520
CARDOGNA IRMA	FONDI (LT) il 14/05/1942	38	3
CARDOGNA MARIA TERESA	FONDI (LT) il 02/12/1955	38	2
PEPPE ILVANA	FONDI (LT) il 02/05/1948	38	1700
DE MEO PATRIZIA	FONDI (LT) il 21/11/1967	38	5
DI TROCCHIO ROSSELLA	TERRACINA (LT) il 13/02/1977	38	6
DI TROCCHIO ROSSELLA	TERRACINA (LT) il 13/02/1977	38	7
BIASILLO MARIA	FONDI (LT) il 22/07/1911	38	26
GROSSI DINO GROSSI LELIA GROSSI MARISA	FONDI (LT) il 13/10/1949 FONDI (LT) il 13/10/1949 FONDI (LT) il 03/05/1947	38	27
MENSA ARCIVESCOVILE DI GAETA TAMMETTA ANGELA		38	516
CARNEVALE MAURO	FONDI (LT) il 18/01/1969	38	31
CARNEVALE MAURO	FONDI (LT) il 18/01/1969	38	517
ANDREOZZI SALVATORE	FONDI (LT) il 15/06/1954	38	334
CARNEVALE FRANCESCA CARNEVALE VINCENZA	FONDI (LT) il 02/10/1947 FONDI (LT) il 07/01/1946	38	335
AGRESTI MARTA AGRESTI MARTA AGRESTI STEFANO AGRESTI STEFANO	FONDI (LT) il 11/11/1966 FONDI (LT) il 11/11/1966 FONDI (LT) il 18/12/1970 FONDI (LT) il 18/12/1970	38	32
D ANGELIS GIUSEPPE D'ANGELIS MAURIZIO	FONDI (LT) il 16/08/1960 FONDI (LT) il 02/05/1963	38	33
CARDOGNA ADELE	FONDI (LT) il 01/02/1933	38	382
CARDOGNA ADELE	FONDI (LT) il 01/02/1933	38	342
CARDOGNA ELIO	FONDI (LT) il 18/09/1945	38	782
DI VITO MARIA REGINA	FONDI (LT) il 07/01/1952	38	1057
DI VITO RITA	FONDI (LT) il 10/03/1956	38	1058
DI VITO RITA	FONDI (LT) il 10/03/1956	38	573
DI VITO RITA	FONDI (LT) il 10/03/1956	38	577
CARDOGNA ELDA OSPEDALE CIVILE DI FONDI	FONDI (LT) il 05/09/1938	38	576
CARDOGNA ELDA OSPEDALE CIVILE DI FONDI	FONDI (LT) il 05/09/1938	38	338
GUGLIETTA MICHELINA RUGGIERI ROSA SCUOLA PER INFERMIERI PROFESSIONALI CON SEDE IN FORMIA	FONDI (LT) il 14/06/1949	38	439
MICHELINA GUGLIETTA RUGGIERI ROSA SCUOLA PER INFERMIERI PROFESSIONALI	FONDI (LT) il 01/01/1800 FONDI (LT) il 14/06/1949 con sede in FORMIA (LT)	38	49
CARNEVALE GIUSEPPE	FONDI (LT) il 03/01/1928	38	303
FIORE ENZA SALERA MARIANNA	FONDI (LT) il 06/08/1952 FONDI (LT) il 28/06/1924	38	370
CARNEVALE LUIGI	FONDI (LT) il 27/09/1946	38	534
CARNEVALE PAOLO CARNEVALE VINCENZO	FONDI (LT) il 27/01/1947 FONDI (LT) il 15/09/1923	38	535
CARDOGNA ENRICO OSPEDALE CIVILE DI SAN GIOVANNI IN FONDI	FONDI (LT) il 03/09/1959	39	416
CARDOGNA ENRICO OSPEDALE CIVILE DI SAN GIOVANNI IN FONDI	FONDI (LT) il 03/09/1959	39	2
OSPEDALE CIVILE DI FONDI CAPOTOSTO MARIA LUISA	FONDI (LT) il 03/01/1952	39	243
MAGGIACOMO PIETRO DEL BOVE MARA	ITRI (LT) il 25/07/1938 ITRI (LT) il 02/12/1940	39	806
CARDOGNA ENRICO	FONDI (LT) il 03/09/1959	39	3
CARNEVALE GIUSEPPE MENSA ARCIVESCOVILE DI GAETA	FONDI (LT) il 03/01/1928	39	238
CAPOTOSTO VALERIA MENSA ARCIVESCOVILE DI GAETA	ITRI (LT) il 25/11/1943	39	239
AMMINISTRAZIONE DEL FONDO PER IL CULTO CARDOGNA ADELE	FONDI (LT) il 01/02/1933	39	5
CAPOTOSTO FILIPPO		39	464
CONTE ANNA	FONDI (LT) il 04/06/1966	39	7

CAPOTOSTO SERGIO CONTE ANNA MENSA ARCIVESCOVILE DI GAETA	FONDI (LT) il 10/06/1958 FONDI (LT) il 04/06/1966	39	8
CAPOTOSTO VALERIA MENSA ARCIVESCOVILE DI GAETA	ITRI (LT) il 25/11/1943	39	241
D'ALESSIO ANGELA MESCHINO FRANCESCO OSPEDALE DI SAN GIOVANNI DI DIO DI FONDI PEPPE RAFFAELE	FONDI (LT) il 24/03/1911  con sede in FONDI (LT) FONDI (LT) il 22/10/1910	39	12
CAPOTOSTO ANTONIO CAPOTOSTO ASSUNTA MIRABELLA ELENA OSPEDALE GENERALE DI ZONA SAN GIOVANNI DI DIO IN FONDI	ITRI (LT) il 30/09/1922 FONDI (LT) il 25/10/1953 VALLECORSIA (FR) il 03/01/1931	39	13
LAVORE VALENTINA	FONDI (LT) il 13/09/1984	39	830
LAVORE VALENTINA	FONDI (LT) il 13/09/1984	39	242
LAVORE VALENTINA	FONDI (LT) il 13/09/1984	39	17
CAPOTOSTO ANTONIO CAPOTOSTO ASSUNTA MIRABELLA ELENA OSPEDALE GENERALE DI ZONA SAN GIOVANNI DI DIO FONDI	ITRI (LT) il 30/09/1922 FONDI (LT) il 25/10/1953 VALLECORSIA (FR) il 03/01/1931  con sede in FONDI (LT)	39	18
RICCARDI NOEMI PAOLA RICCARDI RAFFAELE RICCARDI SONIA RICCARDI TIZIANA ROSA	FONDI (LT) il 24/04/1966 ITRI (LT) il 17/05/1931 TOLENTINO (MC) il 17/11/1973 FONDI (LT) il 25/03/1963	39	260
COMUNE DI FONDI		39	39
CAPOTOSTO AUGUSTO	FONDI (LT) il 11/07/1954	39	748
DI BIASIO ANTONIO	FONDI (LT) il 09/03/1964	39	750
CARDINALE DOMENICO DI TROCCHIO PALMINA	FONDI (LT) il 04/07/1950 FONDI (LT) il 11/04/1954	39	43
DI TROCCHIO GIUSEPPE DI TROCCHIO PALMINA MENSA ARCIVESCOVILE DI GAETA	FONDI (LT) il 19/09/1927 FONDI (LT) il 11/04/1954	39	346
DI TROCCHIO GIUSEPPE DI TROCCHIO PALMINA MENSA ARCIVESCOVILE DI GAETA	FONDI (LT) il 19/09/1927 FONDI (LT) il 11/04/1954 con sede in GAETA (LT)	39	347
DI TROCCHIO ARMANDO MANCINI VINCENZINA MENSA ARCIVESCOVILE DI GAETA	LENOLA (LT) il 02/09/1919 FONDI (LT) il 14/11/1925 con sede in GAETA (LT)	39	348
DI TROCCHIO ADALGISA MENSA ARCIVESCOVILE DI GAETA	FONDI (LT) il 30/08/1933 con sede in GAETA (LT)	39	349
DI TROCCHIO PAOLO MENSA ARCIVESCOVILE DI GAETA	FONDI (LT) il 03/07/1930 con sede in GAETA (LT)	39	350
DI TROCCHIO ATTILIO DI TROCCHIO MARIA MENSA ARCIVESCOVILE DI GAETA	FONDI (LT) il 02/02/1924 FONDI (LT) il 07/09/1952 con sede in GAETA (LT)	39	351
CAPOTOSTO MARIA LUISA MENSA ARCIVESCOVILI DI GAETA	FONDI (LT) il 03/01/1952 con sede in GAETA (LT)	39	41
DI FAZIO ANTONIO CIMA CONSIGLIA DI FAZIO MASSIMILIANO	FERENTINO (FR) il 04/04/1940 FONDI (LT) il 20/07/1947 FORMIA (LT) il 23/12/1972	39	327
MENSA ARCIVESCOVILE DI GAETA STAMEGNA MICHELE	con sede in GAETA (LT) ITRI (LT) il 07/10/1955	39	44
FORCINA GIANPAOLO	FONDI (LT) il 08/09/1989	39	855
CAPOTOSTO SALVATORE	ITRI (LT) il 18/11/1949	39	854
IORIO VALERIA	ROMA (RM) il 27/12/1977	39	181
IORIO VALERIA	ROMA (RM) il 27/12/1977	39	83
AGRESTI ANTONIA	ITRI (LT) il 18/01/1948	39	89
MAGGIACOMO PIETRO DEL BOVE MARA	ITRI (LT) il 25/07/1938 ITRI (LT) il 02/12/1940	39	805
DI CROCCO DOMENICO	ITRI (LT) il 04/08/1932	39	810
AMMINISTRAZIONE DEL FONDO PER IL CULTO CAPORICCIO PAOLO D'ANGELIS ASSUNTINA TERENZIO VINCENZO	FONDI (LT) il 27/07/1961 FONDI (LT) il 31/01/1963	46	370

LA ROCCA RITA MANCINI MARIA TERENZIO VINCENZO	ITRI (LT) il 11/11/1948 ITRI (LT) il 23/06/1915	46	374
DEMANIO DELLO STATO RAMO BONIFICHE CONSORZIO DI BONIFICA DELLA PIANA DI FONDI E MONTE SAN BIAGIO		46	371
DEMANIO DELLO STATO RAMO BONIFICHE CONSORZIO DI BONIFICA DELLA PIANA DI FONDI E MONTE SAN BIAGIO		46	372
DEMANIO DELLO STATO RAMO BONIFICHE CONSORZIO DI BONIFICA DELLA PIANA DI FONDI E MONTE SAN BIAGIO		46	369
SINAPI CONCETTA SINAPI LILIANA ROCCHINA SINAPI MARIA GIUSEPPA SINAPI MARISA SINAPI PASQUALE LUCIANO	ITRI (LT) il 14/05/1945 POTENZA (PZ) il 16/08/1958 POTENZA (PZ) il 11/12/1948 POTENZA (PZ) il 17/02/1955 POTENZA (PZ) il 13/12/1947	46	366
DEMANIO DELLO STATO RAMO BONIFICHE CONSORZIO DI BONIFICA DELLA PIANA DI FONDI E MONTE SAN BIAGIO		46	367
DE FABRITIIS ROSANNA	ITRI (LT) il 22/04/1959	46	522
SINAPI EMILIA	ITRI (LT) il 09/03/1935	46	231
SINAPI FRANCO	ITRI (LT) il 19/02/1961	46	525
SINAPI LUCIA	ITRI (LT) il 10/04/1910	46	225
DE SIMONE EMILIO	ITRI (LT) il 28/03/1950	46	68
SINAPI PASQUALE	ITRI (LT) il 06/02/1959	46	68
CAPOTOSTO SECONDO	FONDI (LT) il 01/12/1951	46	544
ADDESSI PAOLO	ITRI (LT) il 21/03/1968	46	203
TURCHETTA MARIA	FORMIA (LT) il 05/08/1931	46	203
STAMEGNA ANTONIO	ITRI (LT) il 05/04/1919	46	59
DI MANNO ANTONIO	FONDI (LT) il 10/01/1950	46	240
DI TROCCHIO FERNANDO	FONDI (LT) il 04/10/1952	46	291
DI TROCCHIO PALMINA	FONDI (LT) il 11/04/1954	46	538
DE BONIS RAFFAELA	FONDI (LT) il 28/11/1951	46	238
DE BONIS LUCIA	FONDI (LT) il 13/12/1947	46	238
DE BONIS FRANCO	FONDI (LT) il 21/01/1950	46	238
DE BONIS CLEPOATRA	FONDI (LT) il 04/02/1956	46	238
CAPOTOSTO CRISTINA	FONDI (LT) il 11/05/1961	46	236
CAPOTOSTO SECONDO	FONDI (LT) il 01/12/1951	46	236
CAPOTOSTO ANTONIO	ITRI (LT) il 07/06/1924	46	351
CAPOTOSTO ANTONIO	ITRI (LT) il 07/06/1924	46	351
CAPOTOSTO ANTONIO	ITRI (LT) il 07/06/1924	46	352
AGRESTI ANTONIA	ITRI (LT) il 18/01/1948	46	49
CAPOTOSTO AURORA	FONDI (LT) il 12/03/2006	46	49
CAPOTOSTO EMILIO	FONDI (LT) il 02/01/1975	46	49
CAPOTOSTO LEONARDO	ITRI (LT) il 23/10/1970	46	49
CAPOTOSTO ONORATO	FONDI (LT) il 02/03/2009	46	49
LA ROCCA FRANCESCA	ITRI (LT) il 12/05/1920	46	386
ANTOCICCO SILVANA	FORMIA (LT) il 20/07/1951	46	395
ANTOCICCO MARIA CIVITA	ITRI (LT) il 10/06/1946	46	395
DEMANIO DELLO STATO RAMO BONIFICHE CONSORZIO DI BONIFICA DELLA PIANA DI FONDI E MONTE SAN BIAGIO		46	394
DE FILIPPIS ANGELO	FONDI (LT) il 12/04/1910	46	389
DE FILIPPIS PAOLO	FONDI (LT) il 21/02/1918	46	389
DE FILIPPIS QUIRINO	LENOLA (LT) il 04/08/1915	46	389
ONELLI VENTURINO	ITRI (LT) il 07/01/1917	46	392
TOMAO MARIA	ITRI (LT) il 07/09/1930	46	91
AGRESTI GIUSEPPE	ITRI (LT) il 26/04/1952	46	91
DEMANIO DELLO STATO RAMO BONIFICHE CONSORZIO DI BONIFICA DELLA PIANA DI FONDI E MONTE SAN BIAGIO		46	393
CALCAGNI DANILO	FONDI (LT) il 02/03/1968	46	417
FERROVIE DELLO STATO SOCIETA' DI TRASPORTI E SERVIZI PER AZIONI	con sede in ROMA (RM)	46	163
MATTEI ROSALBA	FONDI (LT) il 05/05/1962	46	377
MATTEI ROSALBA	FONDI (LT) il 05/05/1962	46	380

CIANO FLORA	ITRI (LT) il 08/11/1926	46	383
AGRESTI GIUSEPPE	ITRI (LT) il 26/04/1952		
TOMAO MARIA	ITRI (LT) il 07/09/1930	46	280
TOMAO MARIA	07/09/1930		
AGRESTI GIUSEPPE	ITRI (LT) il 26/04/1952	46	515
AGRESTI ANDREA	ITRI (LT) il 23/02/1923		
AGRESTI MARIA ROSA	TORINO (TO) il 09/06/1958	46	403
TOMAO MARIA	nata il 07/09/1930		
PAPARELLO MARIA ANTONIETTA	FORMIA (LT) il 14/06/1954	46	406
MATTEI ONORATO	FONDI (LT) il 12/10/1939	46	409
MANCINI LUCIO	LENOLA (LT) il 02/05/1935	46	88
AGRESTI RITA	ITRI (LT) il 25/04/1960	46	340
AGRESTI RITA	ITRI (LT) il 25/04/1960	46	87
DI TROCCHIO PAOLO	FONDI (LT) il 03/07/1930	46	301
DI CROCCO ALDO	FONDI (LT) il 29/07/1956	46	348
AGRESTI ANDREA	ITRI (LT) il 25/02/1923		
AGRESTI DOMENICO			
AGRESTI SALVATORE			
AGRESTI VINCENZA	ITRI (LT) il 28/03/1925		
ASSAIANTE GIUSEPPA MARIA			
DI CROCCO ANNA	ITRI (LT) il 22/02/1935		
DI CROCCO GIOVANNI	ITRI (LT) il 24/06/1937		
DI CROCCO GIUSEPPE		46	84
DI CROCCO LUIGI	ITRI (LT) il 10/01/1925		
DI CROCCO MARIO	ITRI (LT) il 08/05/1944		
DI FAZIO GEMMA	FONDI (LT) il 10/05/1933		
DI FAZIO GIOVANNI	FONDI (LT) il 09/11/1923		
DI FAZIO MARIA	FONDI (LT) il 01/01/1929		
DI FAZIO ROSINA	FONDI (LT) il 04/10/1931		
DI FAZIO SARA	FONDI (LT) il 22/10/1926		
AGRESTI ANDREA	ITRI (LT) il 25/02/1923		
AGRESTI DOMENICO			
AGRESTI SALVATORE			
AGRESTI VINCENZA	ITRI (LT) il 28/03/1925		
ASSAIANTE GIUSEPPA MARIA			
DI CROCCO ANNA	ITRI (LT) il 22/02/1935		
DI CROCCO GIOVANNI	ITRI (LT) il 24/06/1937		
DI CROCCO GIUSEPPE		46	347
DI CROCCO LUIGI	ITRI (LT) il 10/01/1925		
DI CROCCO MARIO	ITRI (LT) il 08/05/1944		
DI FAZIO GEMMA	FONDI (LT) il 10/05/1933		
DI FAZIO GIOVANNI	FONDI (LT) il 09/11/1923		
DI FAZIO MARIA	FONDI (LT) il 01/01/1929		
DI FAZIO ROSINA	FONDI (LT) il 04/10/1931		
DI FAZIO SARA	FONDI (LT) il 22/10/1926		
PANNOZZO CARMINE	LENOLA (LT) il 21/10/1935		
ROSATO LORETA	FONDI (LT) il 14/06/1940	46	80
DE FILIPPIS ALESSANDRA	FONDI (LT) il 19/11/1934	46	157
DE FILIPPIS ALESSANDRA	FONDI (LT) il 19/11/1934	46	156
SEPE CONCETTA	FONDI (LT) il 27/05/1938		
SEPE DOMENICO	FONDI (LT) il 27/11/1942		
SEPE MARIA LAURA	FONDI (LT) il 14/04/1945	46	14
SEPE VITTORIO	FONDI (LT) il 06/10/1940		
MASSARELLA GUIDO	FONDI (LT) il 01/01/1951	46	353
MASSARELLA GUIDO	FONDI (LT) il 01/01/1951	46	354
PANNO DALILA	FONDI (LT) il 17/05/1965	46	474
PANNO EGIDIO	FONDI (LT) il 01/01/1969		
PANNO DALILA	FONDI (LT) il 17/05/1965	46	330
PANNO EGIDIO	FONDI (LT) il 01/01/1969	46	473
DE FILIPPIS FRANCO	FONDI (LT) il 05/05/1950		
RICCARDI MICHELINA	FONDI (LT) il 15/02/1957	46	302
PANNONE CARMINA	FONDI (LT) il 18/07/1951	46	75
CAVALLETTO GIAMPIERO	FONDI (LT) il 04/03/1962		
CAVALLETTO SERGIO	FONDI (LT) il 29/07/1963	57	42
SCHIAVON ROSALIA	SILEA (TV) il 23/08/1934		
SACCHETTI CARLA	TERRACINA (LT) il 17/07/1950		
SACCHETTI DANIELE	TERRACINA (LT) il 24/03/1977	57	43
FERRACCI PIA		57	44
SACCHETTI IGINO	TERRACINA (LT) il 29/04/1943	57	45

CASCELLA SALVATORE CASCELLA SILVANA D'ONOFRIO LEONINA	NAPOLI (NA) il 11/02/1928 NAPOLI (NA) il 01/08/1969 SPERLONGA (LT) il 01/08/1934	57	46
BAIANO ANTONIO CIOCE ELVIRA IZZO AMALIA RUSSO ANTONIO RUSSO CRISTINA RUSSO GIORGIO	NAPOLI (NA) il 31/03/1939 NAPOLI (NA) il 20/07/1957 NAPOLI (NA) il 10/05/1949 NAPOLI (NA) il 26/02/1950 NAPOLI (NA) il 18/04/1947 NAPOLI (NA) il 27/11/1956	57	47
COPPOLA LUISA	POMPEI (NA) il 23/04/1959	57	48
PIERETTO MARIA SILVANA	LACCHIARELLA (MI) il 25/02/1961	57	49
PECCHIA ANNA	TERRACINA (LT) il 21/11/1963	57	50
CASTIGLIONE SAGGIOMO FORTUNATINA CASTIGLIONE SAGGIOMO GIORGIO CASTIGLIONE SAGGIOMO MARIA LUIGIA CASTIGLIONE SAGGIOMO VINCENZO CASTIGLIONE SILVANA NOIA TERESA	NAPOLI (NA) il 03/08/1969 NAPOLI (NA) il 17/03/1968 NAPOLI (NA) il 28/07/1971 NAPOLI (NA) il 29/01/1975 NAPOLI (NA) il 20/02/1951 NAPOLI (NA) il 13/01/1939	57	51
MANDATORI ANGELA MANDATORI ANTONIO MANDATORI CONCETTA ROSA MANDATORI FRANCO	TERRACINA (LT) il 16/05/1967 SONNINO (LT) il 13/04/1951 TERRACINA (LT) il 15/12/1958 SONNINO (LT) il 21/11/1953	57	59
IABONI MARIA LUISA IABONI PIO IABONI VILMA	TERRACINA (LT) il 10/08/1947 TERRACINA (LT) il 29/11/1955 TERRACINA (LT) il 14/06/1949	57	66
IABONI MARIA LUISA IABONI PIO IABONI VILMA	TERRACINA (LT) il 10/08/1947 TERRACINA (LT) il 29/11/1955 TERRACINA (LT) il 14/06/1949	57	52
DI MAIO ANTONIO	TORRE ANNUNZIATA (NA) il 06/08/1940	57	53
LOVISETTO EMILIO	SILEA (TV) il 26/04/1933	57	95
BIANCHI MARIA BIANCHI MICHELINA IANNACE BIAGIO IANNACE EUGENIO IANNACE FRANCO	MONTE SAN BIAGIO (LT) il 17/08/1932 MONTE SAN BIAGIO (LT) il 13/12/1931 MONTE SAN BIAGIO (LT) il 02/01/1954 MONTE SAN BIAGIO (LT) il 01/12/1927 MONTE SAN BIAGIO (LT) il 13/05/1930	57	54
GALLIANO ANTONIO NOVIELLO CARMELA	NAPOLI (NA) il 03/04/1943 NAPOLI (NA) il 25/07/1945	57	71
POLMACCI LEA ROSSI AGOSTINO ROSSI ARCANGELO ROSSI ASSUNTA ROSSI MARIA	TERRACINA (LT) il 27/01/1923 TERRACINA (LT) il 01/11/1948 TERRACINA (LT) il 30/05/1946 TERRACINA (LT) il 16/08/1951 TERRACINA (LT) il 01/07/1947	57	55
CAROCCI LUCIANA QUATTROCIOCCHI MARIA PIA ROSSI ANGELO ROSSI GIORGIA ROSSI ROBERTO	TERRACINA (LT) il 17/08/1956 TERRACINA (LT) il 03/08/1955 TERRACINA (LT) il 02/03/1950 TERRACINA (LT) il 02/07/1979 TERRACINA (LT) il 11/08/1977	57	56
ROSSI LUIGI	TERRACINA (LT) il 01/06/1940	57	57
ROSSI MARIA LETIZIA	TERRACINA (LT) il 28/09/1948	57	109
PECCHIA ANNA	TERRACINA (LT) il 21/11/1963	57	58
GAROFALI EZIO PECCHIA ANNA	CASTRO DEI VOLSCI (FR) il 24/09/1957 TERRACINA (LT) il 21/11/1963	57	105
AMANTE CARLO AMANTE CLAUDIA AMANTE GIUSEPPINA AMANTE MARIO	FORMIA (LT) il 21/08/1913 FONDI (LT) il 23/10/1908 FONDI (LT) il 07/11/1916 FORMIA (LT) il 08/07/1910	61	277
ARCICONFRATERNITA DELLA MORTE ED ORAZIONE CAPODIFERRO FRANCA	FONDI (LT) il 15/03/1966	63	26
LORELLO FRANCESCO		63	575
DI TROCCHIO FRANCO	FONDI (LT) il 26/04/1953	63	696
DI TROCCHIO FRANCO	FONDI (LT) il 26/04/1953	63	664
DI FAZIO ANGELA	FONDI (LT) il 10/08/1962	63	166
PALAZZO LUIGI	ITRI (LT) il 04/03/1952	63	3
MANCINI ARSENIO DE SANGRO GIUSEPPE	FONDI (LT) il 24/07/1946	63	4

CASCARINO ELISABETTA FIORILLO SONIA MAZZUCCHI GIOVANNI TERELLA GIUSEPPE	MONDRAGONE (CE) il 12/08/1972 FONDI (LT) il 02/06/1970  SPERLONGA (LT) il 08/09/1958	63	5
DE SANGRO GIUSEPPE ROSATO RAFFAELE		63	6
DE SANGRO GIUSEPPE DI CROCCO ALFREDO	ITRI (LT) il 09/12/1928	63	7
FIORILLO SONIA MAZZUCCHI GIOVANNI FU ANTONIO	FONDI (LT) il 02/06/1970	63	8
SACCOCCIO ENRICO SACCOCCIO FRANCA	FONDI (LT) il 31/07/1969 FONDI (LT) il 10/08/1965	63	10
DE SANGRO GIUSEPPE SACCOCCIO ANGIOLINA	ITRI (LT) il 09/05/1924	63	147
DE SANGRO GIUSEPPE SACCOCCIO ANGIOLINA	ITRI (LT) il 09/05/1924	63	12
DE SANGRO GIUSEPPE LA ROCCA GIUSEPPE LA ROCCA MARIA LA ROCCA RAFFAELE	SPERLONGA (LT) il 26/08/1949 SPERLONGA (LT) il 01/06/1953 SPERLONGA (LT) il 09/04/1955	63	215
PETRELLA MASSIMILIANO	ROMA (RM) il 20/09/1972	63	807 (ex 621)
SIVIERO FERNANDA ZANOTTI BRUNA ZANOTTI BRUNA	LATINA (LT) il 21/05/1940 LATINA (LT) il 27/06/1960 LATINA (LT) il 27/06/1960	63	11
LORELLO MASSIMO		63	409
STRAVATO ELISA MARIA	FONDI (LT) il 10/06/1948	63	283
CONTE LORENZO	FONDI (LT) il 11/08/1933	63	284
CONTE LORENZO	FONDI (LT) il 11/08/1933	63	285
LORELLO DOMENICO LORELLO VINCENZO VERARDI PASQUALINA	FONDI (LT) il 21/04/1926 FONDI (LT) il 04/05/1950 LENOLA (LT) il 20/03/1921	63	349
LORELLO ADRIANA LORELLO ALBERTO LORELLO CARMELA LORELLO FRANGA LORELLO FRANZESCO ANTONIO LORELLO MARIA ANTONIETTA LORELLO ROSWITHA LORELLO TERESA MARCUCCI GEMMA	FONDI (LT) il 02/12/1964 TERRACINA (LT) il 24/08/1972 GERMANIA (EE) il 29/12/1968 GERMANIA (EE) il 13/01/1968 GERMANIA (EE) il 13/01/1968 FONDI (LT) il 23/07/1959 GERMANIA (EE) il 18/01/1966 GERMANIA (EE) il 07/02/1967 FONDI (LT) il 20/12/1936	63	325
LORELLO ANNA MARIA	FONDI (LT) il 04/10/1956	63	398
LORELLO PASQUALINA	FONDI (LT) il 13/04/1963	63	399
LORELLO RITA	IRLANDA DEL NORD (EE) il 17/10/1958	63	327
LORELLO RITA	IRLANDA DEL NORD (EE) il 17/10/1958	63	333
LORELLO FRANCESCO		63	334
LORELLO GINA LORELLO PATRIZIA	FONDI (LT) il 23/05/1957 FONDI (LT) il 23/03/1966	63	296
LORELLO FRANCESCO PAOLO	FONDI (LT) il 30/04/1965	63	174
LORELLO FRANCESCO		63	324
LORELLO RITA	IRLANDA DEL NORD (EE) il 17/10/1958	63	323
LORELLO ADRIANA LORELLO ALBERTO LORELLO CARMELA LORELLO FRANGA LORELLO FRANZESCO ANTONIO LORELLO MARIA ANTONIETTA LORELLO ROSWITHA LORELLO TERESA MARCUCCI GEMMA	FONDI (LT) il 02/12/1964 TERRACINA (LT) il 24/08/1972 GERMANIA (EE) il 29/12/1968 GERMANIA (EE) il 13/01/1968 GERMANIA (EE) il 13/01/1968 FONDI (LT) il 23/07/1959 GERMANIA (EE) il 18/01/1966 GERMANIA (EE) il 07/02/1967 FONDI (LT) il 20/12/1936	63	322
LORELLO DOMENICO LORELLO TERESA VERARDI PASQUALINA	FONDI (LT) il 21/04/1926 FONDI (LT) il 05/12/1948 LENOLA (LT) il 20/03/1921	63	321
LORELLO ANTONIO LORELLO DOMENICO VERARDI PASQUALINA	FONDI (LT) il 14/06/1947 FONDI (LT) il 21/04/1926 LENOLA (LT) il 20/03/1921	63	348
LORELLO BRUNA	FONDI (LT) il 09/02/1966	63	388
LORELLO ANTONIETTA	FONDI (LT) il 17/10/1960	63	389
LORELLO FRANCESCO		63	574

DI VITO CATERINA FIORE ANGELA FIORE ANNA FIORE DOMENICO FIORE MARCO FIORE SALVATORE MATRUGLIO ASSUNTA MATRUGLIO LUIGI MATRUGLIO ROCCO SALERA ANGELA SALERA ANTONIO SALERA GAETANO SALERA MARIA SALERA PIERINA SALERA PIETRO	FONDI (LT) il 04/03/1967 FONDI (LT) il 14/10/1956 FONDI (LT) il 01/01/1959 FONDI (LT) il 20/01/1961 FONDI (LT) il 27/04/1963 FONDI (LT) il 28/05/1923  FONDI (LT) il 19/05/1928 FONDI (LT) il 01/07/1930	63	553
DI VITO CATERINA FIORE ANGELA FIORE ANNA FIORE DOMENICO FIORE MARCO FIORE SALVATORE MATRUGLIO ASSUNTA MATRUGLIO LUIGI MATRUGLIO ROCCO SALERA ANGELA SALERA ANTONIO SALERA GAETANO SALERA MARIA SALERA PIERINA SALERA PIETRO	FONDI (LT) il 04/03/1967 FONDI (LT) il 14/10/1956 FONDI (LT) il 01/01/1959 FONDI (LT) il 20/01/1961 FONDI (LT) il 27/04/1963 FONDI (LT) il 28/05/1923  FONDI (LT) il 19/05/1928 FONDI (LT) il 01/07/1930	63	552
DE GIORGIO GAETANO MANCINI GIOVANNI MOLELLA ASCENZIA	FONDI (LT) il 25/06/1933 FONDI (LT) il 14/12/1892	63	217
DE GIORGIO GAETANO MANCINI GIOVANNI MOLELLA ASCENZIA	FONDI (LT) il 25/06/1933 FONDI (LT) il 14/12/1892	63	72
MANCINI MARIA ASSUNTA MASELLA ENZA	FONDI (LT) il 27/05/1928 FONDI (LT) il 30/01/1957	63	71
MANCINI MARIA ASSUNTA MASELLA ENZA	FONDI (LT) il 27/05/1928 FONDI (LT) il 30/01/1957	63	401
MANCINI MARIA ASSUNTA MASELLA RITA	FONDI (LT) il 27/05/1928 FONDI (LT) il 03/05/1967	63	400
MANCINI MARIA ASSUNTA MASELLA RITA	FONDI (LT) il 27/05/1928 FONDI (LT) il 03/05/1967	63	69
MESCHINO ALDO MESCHINO ALDO	ITRI (LT) il 18/07/1949 ITRI (LT) il 18/07/1949	63 63	123 122
PANNONE ANNUNZIATA SACCOCCIO PIETRO	LENOLA (LT) il 25/01/1935 ITRI (LT) il 19/06/1936	63	753
PANNONE ANNUNZIATA SACCOCCIO PIETRO	LENOLA (LT) il 25/01/1935 ITRI (LT) il 19/06/1936	63	747
SACCOCCIO PIETRO	ITRI (LT) il 19/06/1936	63	755
MAGGIACOMO GIUSEPPE	FONDI (LT) il 28/05/1967	63	153
MAGGIACOMO GIUSEPPE	FONDI (LT) il 28/05/1967	63	175
MAGGIACOMO GIUSEPPE	FONDI (LT) il 28/05/1967	63	176
MAGGIACOMO GIUSEPPE	FONDI (LT) il 28/05/1967	63	177
ROSSI STEFANIA	FONDI (LT) il 03/01/1966	63	677
ISTITUTO DI PREVIDENZA E ASSISTENZA DEI DIRIGENTI DI AZIENDE INDUSTRIALI	con sede in ROMA (RM)	72	103
ISTITUTO DI PREVIDENZA E ASSISTENZA DEI DIRIGENTI DI AZIENDE INDUSTRIALI	con sede in ROMA (RM)	72	97
CAVALLI LIANA DI VITO ANTONELLA DI VITO ROBERTO DI VITO SIMONA	LA SPEZIA (SP) il 22/08/1938 PARMA (PR) il 27/05/1966 PARMA (PR) il 07/12/1967 PARMA (PR) il 24/07/1975	72	246
FAIOLA ANTONIO FAIOLA COSMO FAIOLA PASQUALINA	SPERLONGA (LT) il 01/01/1944 SPERLONGA (LT) il 26/04/1939 SPERLONGA (LT) il 10/03/1937	72	253

CONSORZIO ACQUEDOTTI RIUNITI DEGLI AURUNCI	con sede in CASSINO (FR)	72	649
AGENZIA PER LA PROMOZIONE DELLO SVILUPPO DEL MEZZOGIORNO	con sede in ROMA (RM)		
CARDI TOMMASO	SPERLONGA (LT) il 06/01/1929	72	142
ISTITUTO DI PREVIDENZA E ASSISTENZA DEI DIRIGENTI DI AZIENDE INDUSTRIALI	con sede in ROMA (RM)	72	631
DE VITO ALBERTO	SPERLONGA (LT) il 02/03/1951		
DE VITO ALESSANDRA			
DE VITO ANGELO			
DE VITO ANTONIO			
DE VITO ANTONIO MARIO	SPERLONGA (LT) il 15/10/1929		
DE VITO ANTONIO MARIO	SPERLONGA (LT) il 15/10/1929		
DE VITO ELENA AMALIA	SPERLONGA (LT) il 18/08/1939		
DE VITO EMIDIO	SPERLONGA (LT) il 06/05/1934		
DE VITO GIUSEPPE	SPERLONGA (LT) il 17/12/1941	72	236
DE VITO LEONE			
DE VITO LEONE NATALE	SPERLONGA (LT) il 24/12/1936		
DE VITO MARIA RAFFAELLA	SPERLONGA (LT) il 11/07/1946		
DE VITO RAFFAELE			
DE VITO ROCCO	SPERLONGA (LT) il 06/05/1948		
DE VITO ROCCO			
DE VITO TOMMASO	SPERLONGA (LT) il 13/11/1931		
DI VITO GIUSEPPE	SPERLONGA (LT) il 17/12/1941		
FAIOLA ADALGISA	SPERLONGA (LT) il 11/01/1935	72	72
FAIOLA GIOVANNI	SPERLONGA (LT) il 29/01/1948	72	111
DE VITO ALBERTO	SPERLONGA (LT) il 02/03/1951	72	439
DI VITO BATTISTA	SPERLONGA (LT) il 30/07/1940		
DI VITO GERARDO			
DI VITO GIOCONDA	SPERLONGA (LT) il 01/04/1903	72	75
DI VITO GIUSEPPE	SPERLONGA (LT) il 25/03/1923		
DI VITO MATTIA	SPERLONGA (LT) il 20/03/1884		
DE VITO ANTONIO MARIO	SPERLONGA (LT) il 15/10/1929	72	448
DE VITO EMIDIO	SPERLONGA (LT) il 06/05/1934	72	447
DE VITO EMIDIO	SPERLONGA (LT) il 06/05/1934		
DE VITO ANTONIO MARIO	SPERLONGA (LT) il 15/10/1929	72	449
DE VITO ALBERTO	SPERLONGA (LT) il 02/03/1951		
DI VITO TOMMASO	SPERLONGA (LT) il 26/10/1929	72	80
DI VITO TOMMASO	SPERLONGA (LT) il 26/10/1929	72	233
CAVALLI LIANA	LA SPEZIA (SP) il 22/08/1938		
DI VITO SIMONA	PARMA (PR) il 24/07/1975		
DI VITO TOMMASO	con sede in SPERLONGA (LT)	72	229
DI VITO TOMMASO	SPERLONGA (LT) il 26/10/1929		

DI VITO BATTISTA DI VITO GERARDO DI VITO GIOCONDA DI VITO GIUSEPPE DI VITO MATTIA	SPERLONGA (LT) il 30/07/1940  SPERLONGA (LT) il 01/04/1903 SPERLONGA (LT) il 25/03/1923 SPERLONGA (LT) il 20/03/1884	72	211
DE VITO ALBERTO DE VITO ANTONIO MARIO DE VITO EMIDIO	SPERLONGA (LT) il 02/03/1951 SPERLONGA (LT) il 15/10/1929 SPERLONGA (LT) il 06/05/1934	72	445
CAVALLI LIANA DI VITO ANTONELLA DI VITO ROBERTO DI VITO SIMONA	LA SPEZIA (SP) il 22/08/1938 PARMA (PR) il 27/05/1966 PARMA (PR) il 07/12/1967 PARMA (PR) il 24/07/1975	72	247
CAVALLI LIANA DI VITO ANTONELLA DI VITO ROBERTO DI VITO SIMONA	LA SPEZIA (SP) il 22/08/1938 PARMA (PR) il 27/05/1966 PARMA (PR) il 07/12/1967 PARMA (PR) il 24/07/1975	72	267
CAVALLI LIANA DI VITO ANTONELLA DI VITO ROBERTO DI VITO SIMONA	LA SPEZIA (SP) il 22/08/1938 PARMA (PR) il 27/05/1966 PARMA (PR) il 07/12/1967 PARMA (PR) il 24/07/1975	72	69
CAVALLI LIANA DI VITO ANTONELLA DI VITO ROBERTO DI VITO SIMONA	LA SPEZIA (SP) il 22/08/1938 PARMA (PR) il 27/05/1966 PARMA (PR) il 07/12/1967 PARMA (PR) il 24/07/1975	72	173
DE VITO ALESSANDRA DE VITO ANTONIO DE VITO GERARDO DE VITO GIUSEPPEMARIA DE VITO LEONE DE VITO LEONE DE VITO ROCCODOMENICO	SPERLONGA (LT) il 10/03/1907	72	170
CAVALLI LIANA DI VITO ANTONELLA DI VITO ROBERTO DI VITO SIMONA	LA SPEZIA (SP) il 22/08/1938 PARMA (PR) il 27/05/1966 PARMA (PR) il 07/12/1967 PARMA (PR) il 24/07/1975	72	66
CAVALLI LIANA DI VITO ANTONELLA DI VITO ROBERTO DI VITO SIMONA	LA SPEZIA (SP) il 22/08/1938 PARMA (PR) il 27/05/1966 PARMA (PR) il 07/12/1967 PARMA (PR) il 24/07/1975	72	171
TRANI CELESTINO LEONE TRANI FRANCESCO PIETRO	SPERLONGA (LT) il 31/07/1914 SPERLONGA (LT) il 19/10/1949	72	68
DE VITO ALBERTO DE VITO ANTONIO MARIO DE VITO ELENA AMALIA DE VITO EMIDIO DE VITO GIUSEPPE DE VITO LEONE NATALE DE VITO MARIA CARMINA DE VITO MARIA RAFFAELA DE VITO ROCCO DE VITO TOMMASO	SPERLONGA (LT) il 02/03/1951 SPERLONGA (LT) il 15/10/1929 SPERLONGA (LT) il 18/08/1939 SPERLONGA (LT) il 06/05/1934 SPERLONGA (LT) il 17/12/1941 SPERLONGA (LT) il 24/12/1936 SPERLONGA (LT) il 16/06/1906 SPERLONGA (LT) il 11/07/1946 SPERLONGA (LT) il 06/05/1948 SPERLONGA (LT) il 13/11/1931	72	438
CAPUANO TERESA DE VITO MARIA RAFFAELA DE VITO ROCCO CRESCENZO	SPERLONGA (LT) il 28/04/1958 SPERLONGA (LT) il 11/07/1946 SPERLONGA (LT) il 06/06/1948	72	437
FAIOLA ANTONIO FAIOLA COSMO FAIOLA PASQUALINA	SPERLONGA (LT) il 01/01/1944 SPERLONGA (LT) il 26/04/1939 SPERLONGA (LT) il 10/03/1937	72	252
TRANI ADRIANO TRANI ADRIANO TRANI GIUSEPPE	ROMA (RM) il 20/02/1976 ROMA (RM) il 20/02/1976 VERCELLI (VC) il 28/03/1946	72	108
TRANI ADRIANO TRANI ADRIANO TRANI GIUSEPPE	ROMA (RM) il 20/02/1976 ROMA (RM) il 20/02/1976 VERCELLI (VC) il 28/03/1946	72	110
TRANI ADRIANO	ROMA (RM) il 20/02/1976	72	63
DI PEDE ANNA RIZZI DOMENICO	TERRACINA (LT) il 25/03/1951 FONDI (LT) il 14/08/1950	72	531
RIZZI DOMENICO	FONDI (LT) il 14/08/1950	72	457
RIZZI DOMENICO	FONDI (LT) il 14/08/1950	72	455

DI PEDE ANNA RIZZI DOMENICO	TERRACINA (LT) il 25/03/1951 FONDI (LT) il 14/08/1950	72	228
DI VITO BATTISTA DI VITO GERARDO DI VITO GIOCONDA DI VITO GIUSEPPE DI VITO MATTIA	SPERLONGA (LT) il 30/07/1940  SPERLONGA (LT) il 01/04/1903 SPERLONGA (LT) il 25/03/1923 SPERLONGA (LT) il 20/03/1884	72	245
DI VITO BATTISTA DI VITO GERARDO DI VITO GIOCONDA DI VITO GIUSEPPE DI VITO MATTIA	SPERLONGA (LT) il 30/07/1940  SPERLONGA (LT) il 01/04/1903 SPERLONGA (LT) il 25/03/1923 SPERLONGA (LT) il 20/03/1884	72	244
DI VITO BATTISTA DI VITO GERARDO DI VITO GIOCONDA DI VITO GIUSEPPE DI VITO MATTIA	SPERLONGA (LT) il 30/07/1940  SPERLONGA (LT) il 01/04/1903 SPERLONGA (LT) il 25/03/1923 SPERLONGA (LT) il 20/03/1884	72	243
DI VITO BATTISTA DI VITO GERARDO DI VITO GIOCONDA DI VITO GIUSEPPE DI VITO MATTIA	SPERLONGA (LT) il 30/07/1940  SPERLONGA (LT) il 01/04/1903 SPERLONGA (LT) il 25/03/1923 SPERLONGA (LT) il 20/03/1884	72	212
MATTEI VINCENZO	FONDI (LT) il 05/10/1978	72	60
CHINAPPI MARIA APRILIA ROSATI SALVATORE ROSATI VITTORIO	SPERLONGA (LT) il 02/09/1936 SPERLONGA (LT) il 18/11/1961 SPERLONGA (LT) il 19/10/1963	72	667
DE VITO ALESSANDRA DE VITO ANTONIO DE VITO GERARDO DE VITO GIUSEPPEMARIA DE VITO LEONE DE VITO LEONE DE VITO ROCCODOMENICO	SPERLONGA (LT) il 10/03/1907	72	164
CAPUANO VIRGILIO CAPUANO GIUSEPPE	FONDI (LT) il 09/03/1967 FONDI (LT) il 14/08/1957	72	605
CAPUANO GIUSEPPE CAPUANO VIRGILIO	FONDI (LT) il 14/08/1957 FONDI (LT) il 09/03/1967	72	604
D'ERRICO MARIA CARAMIELLO MARIO DI MARIO FELICETTA SPAGNARDI TOMMASO GIOVANNI DE VITO ALBERTO FRAGIONE GIUSEPPINA LA ROCCA FRANCO METITIERO ANTONIO SCETTINO ANGELA RUSSO ANTONIA GUITTO ANTONIO IANNONE TIZIANA DI VOZZO BRUNO PEZZUCO LUCIANA CARAMIELLO ADELE	NAPOLI (NA) il 13/09/1931 NAPOLI (NA) il 01/01/1924 CECCANO (FR) il 25/05/1953 SPERLONGA (LT) il 24/06/1954 SPERLONGA (LT) il 02/03/1951 SPERLONGA (LT) il 19/02/1955 NAPOLI (NA) il 01/12/1939 NAPOLI (NA) il 15/10/1952 NAPOLI (NA) il 18/02/1953 NAPOLI (NA) il 27/04/1966 NAPOLI (NA) il 15/01/1961 ROMA (RM) il 07/05/1958 TERRACINA (LT) il 29/07/1976 SPERLONGA (LT) il 13/04/1961 NAPOLI (NA) il 27/02/1959	72	373
CAPUANO GIUSEPPE CAPUANO VIRGILIO	FONDI (LT) il 14/08/1957 FONDI (LT) il 09/03/1967	72	603
CAPUANO GIUSEPPE CAPUANO VIRGILIO	FONDI (LT) il 14/08/1957 FONDI (LT) il 09/03/1967	72	602
CAPUANO GIUSEPPE CAPUANO VIRGILIO	FONDI (LT) il 14/08/1957 FONDI (LT) il 09/03/1967	72	601
CHINAPPI MARIA APRILIA ROSATI SALVATORE ROSATI VITTORIO	SPERLONGA (LT) il 02/09/1936 SPERLONGA (LT) il 18/11/1961 SPERLONGA (LT) il 19/10/1963	72	161
TERELLA DANIELE	FORMIA (LT) il 01/05/1975	72	237
TERELLA DANIELE	FORMIA (LT) il 01/05/1975	72	160
TERELLA DANIELE	FORMIA (LT) il 01/05/1975	72	577
DICEMBRE SALVATORE	FONDI (LT) il 02/05/1951	72	576
TRANI ADRIANO TRANI GIUSEPPE	ROMA (RM) il 20/02/1976 VERCELLI (VC) il 28/03/1946	72	607

CAVALLI LIANA DI VITO ANTONELLA DI VITO ROBERTO DI VITO SIMONA	LA SPEZIA (SP) il 22/08/1938 PARMA (PR) il 27/05/1966 PARMA (PR) il 07/12/1967 PARMA (PR) il 24/07/1975	72	79
DEMANIO PUBBLICO DELLO STATO PER LE OPERE DI BONIFICA		72	200
DE VITO ALESSANDRA DE VITO ANGELO DE VITO ANTONIO DE VITO GERARDO DE VITO GIUSEPPE DE VITO LEONE DE VITO RAFFAELE DE VITO ROCCO		72	105
DICEMBRE SALVATORE	FONDI (LT) il 02/05/1951	72	158
ALBANO VINCENZA DICEMBRE MARIA DICEMBRE RAFFAELE	MERCATO SAN SEVERINO (SA) il 24/05/1925 MERCATO SAN SEVERINO (SA) il 07/10/1946 NOCERA INFERIORE (SA) il 03/10/1926	72	157
ALBANO VINCENZA DICEMBRE MARIA DICEMBRE RAFFAELE	MERCATO SAN SEVERINO (SA) il 24/05/1925 MERCATO SAN SEVERINO (SA) il 07/10/1946 NOCERA INFERIORE (SA) il 03/10/1926	72	156
DI VITO GIULIA FILOTEA IN D'ARCANGELO	SPERLONGA (LT) il 18/11/1955	72	299
ISTITUTO DI PREVIDENZA E ASSISTENZA DEI DIRIGENTI DI AZIENDE INDUSTRIALI	con sede in ROMA (RM)	72	640
ISTITUTO DI PREVIDENZA E ASSISTENZA DEI DIRIGENTI DI AZIENDE INDUSTRIALI	con sede in ROMA (RM)	72	641
ISTITUTO DI PREVIDENZA E ASSISTENZA DEI DIRIGENTI DI AZIENDE INDUSTRIALI	con sede in ROMA (RM)	72	353
AGENZIA PER LA PROMOZIONE DELLO SVILUPPO DEL MEZZOGIORNO CONSORZIO ACQUEDOTTI RIUNITI DEGLI AURUNCI	con sede in ROMA (RM) con sede in CASSINO (FR)	72	352
ISTITUTO DI PREVIDENZA E ASSISTENZA DEI DIRIGENTI DI AZIENDE INDUSTRIALI	con sede in ROMA (RM)	72	633
ISTITUTO DI PREVIDENZA E ASSISTENZA DEI DIRIGENTI DI AZIENDE INDUSTRIALI	con sede in ROMA (RM)	72	345
ISTITUTO DI PREVIDENZA E ASSISTENZA DEI DIRIGENTI DI AZIENDE INDUSTRIALI	con sede in ROMA (RM)	72	623
ISTITUTO DI PREVIDENZA E ASSISTENZA DEI DIRIGENTI DI AZIENDE INDUSTRIALI	con sede in ROMA (RM)	72	98
ISTITUTO DI PREVIDENZA E ASSISTENZA DEI DIRIGENTI DI AZIENDE INDUSTRIALI	con sede in ROMA (RM)	72	620
ISTITUTO DI PREVIDENZA E ASSISTENZA DEI DIRIGENTI DI AZIENDE INDUSTRIALI	con sede in ROMA (RM)	72	635
ISTITUTO DI PREVIDENZA E ASSISTENZA DEI DIRIGENTI DI AZIENDE INDUSTRIALI	con sede in ROMA (RM)	72	8
MATACCHIONE ENZO	SPERLONGA (LT) il 11/01/1954	75	1244
DI LORENZO RAFFAELE	ROMA (RM) il 09/12/1944	75	174
DI LORENZO RAFFAELE	ROMA (RM) il 09/12/1944	75	175
MATACCHIONE ENZO MATACCHIONE ENZO	SPERLONGA (LT) il 11/01/1954 SPERLONGA (LT) il 11/01/1954	75	1243
AZIENDA AGRICOLA MUCCETE S.R.L	con sede in FONDI (LT)	75	1247
AZIENDA AGRICOLA MUCCETE S.R.L	con sede in FONDI (LT)	75	186
AZIENDA AGRICOLA MUCCETE S.R.L	con sede in FONDI (LT)	75	246
AZIENDA AGRICOLA MUCCETE S.R.L	con sede in FONDI (LT)	75	247
DE SANGRO GIUSEPPE PADOVANO LUIGI PADOVANO MARIO	CORBARA (SA) il 02/12/1905 CORBARA (SA) il 24/08/1935	75	438

FAIOLA CLAUDIO	TERRACINA (LT) il 09/07/1974	75	439
FAIOLA CLAUDIO	TERRACINA (LT) il 09/07/1974	75	972
FAIOLA CLAUDIO	TERRACINA (LT) il 09/07/1974	75	191
FAIOLA VINCENZO	SPERLONGA (LT) il 23/09/1946	75	192
FAIOLA VINCENZO	SPERLONGA (LT) il 23/09/1946	75	193
COPPOLA AMELIA RAFFAELA FAIOLA VINCENZO	CORBARA (SA) il 27/12/1949 SPERLONGA (LT) il 23/09/1946	75	1227
COPPOLA AMELIA RAFFAELA FAIOLA VINCENZO	CORBARA (SA) il 27/12/1949 SPERLONGA (LT) il 23/09/1946	75	873
FAIOLA LEONE	SPERLONGA (LT) il 27/09/1963	75	874
DE SANGRO GIUSEPPE PASCUZZI GOFFREDO PIRRELLO GIUSEPPINA	ROMA (RM) il 05/09/1947 GUARDAVALLE (CZ) il 25/01/1947	75	219
TAGLIAVENTO ORTENSIA	FONDI (LT) il 20/10/1968	75	220
DE SAGRO GIUSEPPE FAIOLA ROCCO	SPERLONGA (LT) il 16/08/1968	75	223
DE SAGRO GIUSEPPE FAIOLA ROCCO	SPERLONGA (LT) il 16/08/1968	75	224
FAIOLA ROCCO	SPERLONGA (LT) il 16/08/1968	75	308
FAIOLA ROCCO	SPERLONGA (LT) il 16/08/1968	75	307
FAIOLA ROCCO	SPERLONGA (LT) il 16/08/1968	75	225
TAGLIAVENTO ORTENSIA FAIOLA ROCCO	FONDI (LT) il 20/10/1968 SPERLONGA (LT) il 16/08/1968	75 75	221 1029
SINISCALCHI ANNA SINISCALCHI CARMELA SINISCALCHI MARIA	NAPOLI (NA) il 09/02/1955 NAPOLI (NA) il 12/10/1949 NAPOLI (NA) il 01/03/1952	76	716
BOTTONI ADRIANA	PONTINIA (LT) il 17/08/1944	76	403
CUOZZO MADDALENA RISTORI FRANCO	ACERNO (SA) il 18/10/1933 ROMA (RM) il 31/05/1935	76	52
VARRONE LAURA	FONDI (LT) il 07/01/1981	76	718
VACCARO ROBERTO	FONDI (LT) il 18/07/1968	76	869
SUBIACO CARLO SUBIACO ERCOLE SUBIACO ROBERTO	TERRACINA (LT) il 12/04/1954 TERRACINA (LT) il 13/01/1963 TERRACINA (LT) il 30/08/1961	76	112
DEMANIO PUBBLICO DELLO STATO PER LE OPERE DI BONIFICA		76	10
SUBIACO CARLO SUBIACO ERCOLE SUBIACO ROBERTO	TERRACINA (LT) il 12/04/1954 TERRACINA (LT) il 13/01/1963 TERRACINA (LT) il 30/08/1961	76	100
IACOVACCI LUCA	TERRACINA (LT) il 16/10/1977	76	8
IACOVACCI BENEDETTO	MONTE SAN BIAGIO (LT) il 19/07/1925	76	723
AUGELLI CARLO	TERRACINA (LT) il 22/04/1934	77	117
ALBERELLI ALESSANDRO	FRASCATI (RM) il 07/12/1967	77	166
ALBERELLI ALESSANDRO	FRASCATI (RM) il 07/12/1967	77	165
ALBERELLI ALESSANDRO	FRASCATI (RM) il 07/12/1967	77	164
PANICCIA FRANCA	TERRACINA (LT) il 04/05/1957	77	21
CECCARELLI ANGELO	TERRACINA (LT) il 14/01/1930	77	235
PENELOPE ADELE PENELOPE GIOVANNA PENELOPE LUCIANO	NAPOLI (NA) il 10/09/1949 NAPOLI (NA) il 04/11/1947 NAPOLI (NA) il 18/05/1956	77	13
S.I.A.I. SOCIETA' INVESTIMENTI AGRICOLI IMMOBILIARI S.R.L.	con sede in NAPOLI (NA)	78	14
S.I.A.I. SOCIETA' INVESTIMENTI AGRICOLI IMMOBILIARI S.R.L.	con sede in NAPOLI (NA)	78	85
S.I.A.I. SOCIETA' INVESTIMENTI AGRICOLI IMMOBILIARI S.R.L.	con sede in NAPOLI (NA)	78	67
S.I.A.I. SOCIETA' INVESTIMENTI AGRICOLI IMMOBILIARI S.R.L.	con sede in NAPOLI (NA)	78	68
S.I.A.I. SOCIETA' INVESTIMENTI AGRICOLI IMMOBILIARI S.R.L.	con sede in NAPOLI (NA)	78	13
S.I.A.I. SOCIETA' INVESTIMENTI AGRICOLI IMMOBILIARI S.R.L.	con sede in NAPOLI (NA)	78	22
S.I.A.I. SOCIETA' INVESTIMENTI AGRICOLI IMMOBILIARI S.R.L.	con sede in NAPOLI (NA)	78	23
S.I.A.I. SOCIETA' INVESTIMENTI AGRICOLI IMMOBILIARI S.R.L.	con sede in NAPOLI (NA)	78	24
S.I.A.I. SOCIETA' INVESTIMENTI AGRICOLI IMMOBILIARI S.R.L.	con sede in NAPOLI (NA)	78	69

S.I.A.I. SOCIETA' INVESTIMENTI AGRICOLI IMMOBILIARI S.R.L.	con sede in NAPOLI (NA)	78	102
S.I.A.I. SOCIETA' INVESTIMENTI AGRICOLI IMMOBILIARI S.R.L.	con sede in NAPOLI (NA)	78	12
S.I.A.I. SOCIETA' INVESTIMENTI AGRICOLI IMMOBILIARI S.R.L.	con sede in NAPOLI (NA)	78	107
S.I.A.I. SOCIETA' INVESTIMENTI AGRICOLI IMMOBILIARI S.R.L.	con sede in NAPOLI (NA)	78	108
S.I.A.I. SOCIETA' INVESTIMENTI AGRICOLI IMMOBILIARI S.R.L.	con sede in NAPOLI (NA)	78	84
CIRILLO CARMELA VITIELLO GIOVANNI	TORRE ANNUNZIATA (NA) il 15/04/1939 TORRE ANNUNZIATA (NA) il 09/09/1938	78	75
ASCIONE ANNA TERESA CIRILLO TOMMASO	TORRE ANNUNZIATA (NA) il 17/11/1945 TORRE ANNUNZIATA (NA) il 24/05/1937	78	76
S.I.A.I. SOCIETA' INVESTIMENTI AGRICOLI IMMOBILIARI S.R.L.	con sede in NAPOLI (NA)	78	77
LUCARIO GUIDO TRANQUILLI ASSUNTA	TERRACINA (LT) il 18/05/1940 nato/a il 16/08/1945	78	78
CASTIGLIONE PAOLO DE FENZA ADELE	NAPOLI (NA) il 26/02/1946 NAPOLI (NA) il 22/10/1947	78	146
S.I.A.I. SOCIETA' INVESTIMENTI AGRICOLI IMMOBILIARI S.R.L.	con sede in NAPOLI (NA)	78	94
S.I.A.I. SOCIETA' INVESTIMENTI AGRICOLI IMMOBILIARI S.R.L.	con sede in NAPOLI (NA)	78	105
S.I.A.I. SOCIETA' INVESTIMENTI AGRICOLI IMMOBILIARI S.R.L.	con sede in NAPOLI (NA)	78	93
S.I.A.I. SOCIETA' INVESTIMENTI AGRICOLI IMMOBILIARI S.R.L.	con sede in NAPOLI (NA)	78	168
S.I.A.I. SOCIETA' INVESTIMENTI AGRICOLI IMMOBILIARI S.R.L.	con sede in NAPOLI (NA)	78	169
DEMANIO PUBBLICO DELLO STATO PER LE OPERE DI BONIFICA		78	3
DE CAROLIS BRUNA ROBERTA	FONDI (LT) il 29/03/1950	79	311
SCHIAVON FABIO	FONDI (LT) il 13/10/1963	79	306
SCHIAVON FABIO	FONDI (LT) il 13/10/1963	79	305
TRANQUILLI LIVIO	FONDI (LT) il 21/02/1963	79	179
SCHIAVON GIULIANA	FONDI (LT) il 22/07/1960	79	152
SCHIAVON RENZINA	FONDI (LT) il 24/04/1943	79	131
SCHIAVON IRMA	FONDI (LT) il 09/06/1938	79	137
CRISTINI VITTORIO	FONDI (LT) il 14/02/1937	79	98
CRISTINI GIOVANNI	VEROLI (FR) il 16/01/1935	79	155
CRISTINI ARCHIMEDE	VEROLI (FR) il 20/06/1927	79	99
DE CAROLIS BRUNA ROBERTA	FONDI (LT) il 29/03/1950	79	316
DE CAROLIS AMLETO	FONDI (LT) il 08/10/1955	79	317
BIANCHI DARINA PAGLIAROLI FRANCESCO PAGLIAROLI GIANCARLO	MONTE SAN BIAGIO (LT) il 02/10/1956 TERRACINA (LT) il 10/03/1990 TERRACINA (LT) il 23/03/1982	79	42
BIANCHI DARINA PAGLIAROLI FRANCESCO PAGLIAROLI GIANCARLO	MONTE SAN BIAGIO (LT) il 02/10/1956 TERRACINA (LT) il 10/03/1990 TERRACINA (LT) il 23/03/1982	79	234
BIANCHI FELICE MIRABELLO CANDIDA	MONTE SAN BIAGIO (LT) il 21/02/1958 MONTE SAN BIAGIO (LT) il 21/10/1961	79	143
BIANCHI FELICE	MONTE SAN BIAGIO (LT) il 21/02/1958	79	89
QUATTROCIOCCHI FERNANDO QUATTROCIOCCHI GIACOMO QUATTROCIOCCHI RITA ROSSI EMILIA		79	75
QUATTROCIOCCHI ENRICO REALACCI EMILIA		79	76
BORZACCHIELLO LUIGI PONTICIELLO LUISA	CASANDRINO (NA) il 26/11/1960 SANT'ANTIMO (NA) il 20/11/1962	79	103
BORZACCHIELLO LUIGI PONTICIELLO LUISA	CASANDRINO (NA) il 26/11/1960 SANT'ANTIMO (NA) il 20/11/1962	79	344
SACCHETTI PATRIZIA	FONDI (LT) il 12/04/1962	79	420
SACCHETTI RICCARDO SACCHETTI SANDRO SACCHETTI ELDA	SONNINO (LT) il 17/03/1928 SONNINO (LT) il 09/04/1958 SONNINO (LT) il 04/10/1953	79	275
SACCHETTI ELDA SACCHETTI SANDRO	SONNINO (LT) il 04/10/1953 SONNINO (LT) il 09/04/1958	79	272

PECCHIA ANTONELLA	TERRACINA (LT) il 29/10/1968		
PECCHIA ANNA	TERRACINA (LT) il 21/11/1963	79	353 (ex 356)
BONI ELDA	TERRACINA (LT) il 01/01/1942		
PECCHIA ANNA	TERRACINA (LT) il 21/11/1963	79	405
GAROFALI EZIO	CASTRO DEI VOLSCI (FR) il 24/09/1957	79	417
PECCHIA ANNA	TERRACINA (LT) il 21/11/1963		
PECCHIA ANTONELLA	TERRACINA (LT) il 29/10/1968	79	440
CECI GERMANO	FONDI (LT) il 21/11/1965	79	252
CECI MASSIMO	TERRACINA (LT) il 15/06/1960	79	253
CECI MASSIMO	TERRACINA (LT) il 15/06/1960	79	247
CECI ANTONIETTA	FONDI (LT) il 02/07/1962	79	248
CECI ANTONIETTA	FONDI (LT) il 02/07/1962	79	249
DEMANIO PUBBLICO DELLO STATO PER LE OPERE DI BONIFICA		79	13
CASTRICHINI MAURO	TERRACINA (LT) il 11/08/1977	79	250
DEMANIO PUBBLICO DELLO STATO PER LE OPERE DI BONIFICA		79	39
FATICATO ANTONIO	CARDITO (NA) il 25/08/1946		
FATICATO MARIO	CARDITO (NA) il 13/10/1948	79	38
PEZZA EGIDIO	TERRACINA (LT) il 21/11/1941	79	37
BIANCHI MARCO	NAPOLI (NA) il 24/01/1966	79	36
DE MAIO NUNZIA	NAPOLI (NA) il 01/12/1965		
BIANCHI MARCO	NAPOLI (NA) il 24/01/1966	79	138
TRANQUILLI DANIELA	TERRACINA (LT) il 08/11/1975	79	35
COCCATO VITTORINO	MIRANO (VE) il 16/03/1935	79	34
PALLADINI SILVANA	CISTERNA DI LATINA (LT) il 28/11/1965		
COCCATO VITTORINO	MIRANO (VE) il 16/03/1935	79	187
COCCATO VITTORINO	MIRANO (VE) il 16/03/1935	79	188
PALLADINI SILVANA	CISTERNA DI LATINA (LT) il 28/11/1965		
CECI GIUSEPPINA	TERRACINA (LT) il 25/10/1919	79	32
PIETRICOLA MARIA SILVIA	TERRACINA (LT) il 06/03/1943		
CECI GIUSEPPINA	TERRACINA (LT) il 25/10/1919	79	154
PIETRICOLA MARIA SILVIA	TERRACINA (LT) il 06/03/1943		
MARETTI ANTONIO	SANT'EGIDIO DEL MONTE ALBINO (SA) il 11/01/1924	79	283
MARETTI ANTONIO	FONDI (LT) il 11/01/1924	79	284
CARROCCIA FABRIZIO	FONDI (LT) il 01/06/1965	79	30
MARROCCO SALVATORE	FONDI (LT) il 22/04/1954	79	338
MONTELLA ALBA	NAPOLI (NA) il 10/11/1956		
TRAMENTOZZI LUNA	ROMA (RM) il 29/04/1986	79	277
TRAMENTOZZI ALDO	TERRACINA (LT) il 24/05/1953	79	27
TRAMENTOZZI FRANCA STEFANIA	TERRACINA (LT) il 26/12/1949	79	171
CARROCCIA LOREDANA	FONDI (LT) il 14/09/1971	79	432
CARROCCIA LOREDANA	FONDI (LT) il 14/09/1971	79	25
CORRADO ROSA	AFRAGOLA (NA) il 20/04/1944	79	281
CAPORLINGUA DOMENICA	BROLO (ME) il 01/01/1965	79	392
CECI MASSIMO	TERRACINA (LT) il 15/06/1960		
CECI GERMANO	FONDI (LT) il 21/11/1965	79	109
CARINGI EVELINA	TERRACINA (LT) il 02/01/1929		
CECI GINO	TERRACINA (LT) il 18/02/1956		
BORZACCHIELLO LUIGI	CASANDRINO (NA) il 26/11/1960	79	344
PONTICIELLO LUISA	SANT'ANTIMO (NA) il 20/11/1962		
MASCHIETTO ALFEO	TERRACINA (LT) il 03/03/1938	79	346
MASCHIETTO FERRUCCIO	FONDI (LT) il 03/07/1936	79	377
MASCHIETTO GRAZIANO	FORMIA (LT) il 11/09/1970	79	384
MASCHIETTO SANDRA	FONDI (LT) il 26/10/1957	79	326
COMUNE DI FONDI		79	8
COMUNE DI FONDI		79	217
COMUNE DI FONDI		79	196
COMUNE DI FONDI		79	233
COMUNE DI FONDI		79	6
COMUNE DI FONDI		79	214
COMUNE DI FONDI		79	201
COMUNE DI FONDI		79	209
COMUNE DI FONDI		79	210
FANTASIA ELENA	ROMA (RM) il 10/10/1972	79	267
FANTASIA LUCA	ROMA (RM) il 13/08/1969		
DEMANIO PUBBLICO DELLO STATO PER LE OPERE DI BONIFICA		79	74

PECCHIA ANTONELLA	TERRACINA (LT) il 29/10/1968	79	408
GAROFALI AMEDEO	CASTRO DEI VOLSCI (FR) il 03/07/1934	79	349
PECCHIA ANNA PECCHIA ANTONELLA	TERRACINA (LT) il 21/11/1963 TERRACINA (LT) il 29/10/1968	79	288
DEMANIO PUBBLICO DELLO STATO PER LE OPERE DI BONIFICA		79	15
MOTTA ANGELA CAMMISA NICOLA	PATERNO' (CT) il 15/05/1965 CASANDRINO (NA) il 02/01/1966	82	312
PINTO GIOVANNI PINTO ANTONIA	SANTA MARIA CAPUA VETERE (CE) il 19/07/1988 SANTA MARIA CAPUA VETERE (CE) il 25/07/1986	82	316
PACIOLLA ANGELAMARIA PACIOLLA ANNA PACIOLLA ANTONIETTA PACIOLLA ERNESTO PACIOLLA GIOVANNA PACIOLLA MARIAROSARIA	CASANDRINO (NA) il 02/01/1973 CASANDRINO (NA) il 20/06/1970 CASANDRINO (NA) il 28/02/1968 NAPOLI (NA) il 29/05/1980 NAPOLI (NA) il 11/10/1976 NAPOLI (NA) il 30/09/1981	82	133
PUTHOD IDEA SCHETTINI LUIGI SCHETTINI RITA	NAPOLI (NA) il 03/01/1947 NAPOLI (NA) il 05/03/1979 NAPOLI (NA) il 05/03/1979	82	157
PUTHOD IDEA SCHETTINI LUIGI SCHETTINI RITA	NAPOLI (NA) il 03/01/1947 NAPOLI (NA) il 05/03/1979 NAPOLI (NA) il 05/03/1979	82	156
PASSACANTILLI TANIA PASSACANTILLI SARA PASSACANTILLI NANDO	ROMA (RM) il 12/05/1973 ROMA (RM) il 14/03/1981 ROMA (RM) il 17/04/1947	82	154
STAIANI ENNIO STAIANI MARIA GRAZIA	ROMA (RM) il 16/03/1967 ROMA (RM) il 21/11/1970	82	152
SCHETTINI RITA SCHETTINI LUIGI PUTHOD IDEA	NAPOLI (NA) il 05/03/1979 NAPOLI (NA) il 05/03/1979 NAPOLI (NA) il 03/01/1947	82	134
CANALI DOMENICO CANTISANI ANNA MARIA	ROMA (RM) il 22/01/1952 ROMA (RM) il 08/12/1953	82	135
LA BAJUCA. S.R.L.	CON SEDE IN FONDI	82	159
LA BAJUCA. S.R.L.	CON SEDE IN FONDI	82	168
UBALDI GENNARO	NAPOLI (NA) il 24/12/1946	82	165
EGIDO GIOVANNI	CASERTA (CE) il 20/02/1960	82	166
MAGNI DANIELE	ROMA (RM) il 16/12/1961	82	163
MARCHETTI ANGELO	ROMA (RM) il 19/08/1948	82	161
FUSCO CRISTINA VITALE ANIELLO	CRISPANO (NA) il 18/09/1951 CRISPANO (NA) il 03/02/1954	82	231
FUSCO CRISTINA VITALE ANIELLO	CRISPANO (NA) il 18/09/1951 CRISPANO (NA) il 03/02/1954	82	233
FUSCO SANTINA	TERRACINA (LT) il 27/03/1950	82	235
FUSCO SANTINA	TERRACINA (LT) il 27/03/1950	82	237
DE LUCIA RAFFAELA	SANTA MARIA A VICO (CE) il 12/11/1946	82	348
DE LUCIA VITTORIO	FONDI (LT) il 16/03/1974	82	328
DE LUCIA BRUNO	FORMIA (LT) il 21/06/1975	82	329
PECCHIA DOMENICO	TERELLE (FR) il 04/04/1954	82	226
SOCIETA' AGRICOLA OPERA OMNIA S.R.L.	con sede in FONDI (LT)	82	207
SOCIETA' AGRICOLA OPERA OMNIA S.R.L.	con sede in FONDI (LT)	82	238
ALUFFI PENTINI STEFANO	ROMA (RM) il 13/08/1965	82	239